



Consiglio di
Amministrazione

Seduta del

14 OTT. 2008

Nell'anno **duemilaotto**, addì **14 ottobre** alle ore **15.45** si è riunito, nell'Aula degli Organi Collegiali, il Consiglio di Amministrazione per l'esame e la discussione degli argomenti iscritti al seguente ordine del giorno:

.....**O M I S S I S**.....

Sono presenti: il **prorettore**, prof. Luigi Frati che assume le funzioni di presidente; i consiglieri: prof. Fabrizio Vestroni, prof. Adriano Redler, prof. Aldo Laganà, prof. Maurizio Saponara (entra alle ore 16.15), prof. Antonio Mussino, prof.ssa Rosa Concetta Farinato, prof. Marco Biffoni (entra alle ore 15.50), prof. Raffaele Gentile (entra alle ore 16.05), prof. Antonio Sili Scavalli, sig. Beniamino Altezza, dott. Roberto Ligia, sig. Ivano Simeoni, dott. Christian Bonafede, sig.ra Aurora Donato, sig.ra Lorenza Falcone, sig. Gianluca Senatore, dott. Martino Trapani, dott. Gianluca Viscido; il **direttore amministrativo**, Carlo Musto D'Amore, che assume le funzioni di segretario.

E' assente giustificato: il **rettore**, prof. Renato Guarini.

Assistono per il collegio sindacale: dott. Domenico Oriani, dott. Giancarlo Ricotta e dott. Domenico Mastroianni

Il **presidente**, constatata l'esistenza del numero legale, dichiara l'adunanza validamente costituita e apre la seduta.

.....**O M I S S I S**.....

D. 158

Edificio 4/3

Università degli Studi
"La Sapienza"

Consiglio di
Amministrazione

Seduta del

14 OTT. 2008

Rosa Maria Unimed

**ATTUAZIONE PROPOSTE COMMISSIONE EDILIZIA- SEDUTA DEL
2.10.2008 -
- PALAZZO BALEANI -**

Il Presidente comunica che il giorno 2.10.2008, nella sala del Senato si è riunita la Commissione Edilizia, per discutere, tra l'altro, del seguente punto iscritto all'o.d.g.

PALAZZO BALEANI

Il Presidente ricorda che il Senato Accademico, nella seduta del 18.3.2008 ha autorizzato il recesso dell'Università "La Sapienza" da UNIMED. I locali siti al II piano di Palazzo Baleani (già UNIMED) sono stati pertanto assegnati alla Ripartizione IX Relazioni Internazionali, con decreto rettorale n 414 del 22.9.2008.

La Commissione Edilizia, nella seduta del 2.10.2008, nel condividere l'assegnazione propone la ratifica del provvedimento rettorale.

Il Presidente invita il Consiglio a deliberare

*Edilizia
4/3*

mp
PERVENUTO IL
9 OTT. 2008
RIP. V - SETT. III



..... OMISSIS

Consiglio di
Amministrazione

Seduta del

14 OTT. 2008

DELIBERAZIONE N. 158/08

IL CONSIGLIO

- **Udita la relazione del Presidente;**
- **Vista la delibera del C.d.A. del 14.11.2006, con la quale è stata costituita la Commissione Edilizia;**
- **Visto il D.R. n. 414 del 22.9.2008;**
- **Visto il verbale della Commissione Edilizia, nella seduta del 2.10.2008;**
- **Valutata la proposta presentata dalla Commissione Edilizia;**
- **Considerato quanto emerso nel corso del dibattito;**
- **Presenti e votanti n. 18, maggioranza n. 10: con voto unanime espresso nelle forme di legge dal prorettore, dal direttore amministrativo e dai consiglieri: Altezza, Biffoni, Gentile, Laganà, Ligia, Mussino, Redler, Saponara, Sili Scavalli, Simeoni, Vestroni, Bonafede, Falcone, Senatore, Trapani e Viscido**

DELIBERA

di ratificare il provvedimento n. 414 del 22.9.2008, di assegnazione alla Ripartizione IX Relazioni Internazionali dei locali siti al II piano di Palazzo Baleani, già detenuti da UNIMED, come da planimetria allegata al decreto stesso.

Letto, approvato seduta stante per la sola parte dispositiva.

IL SEGRETARIO
Carlo Musto D'Amore

IL PRESIDENTE
Luigi Frati

..... OMISSIS



Rip.III SETT. II

00414

UNIVERSITÀ DEGLI STUDI DI ROMA "LA SAPIENZA" IL RETTORE

- VISTA:** la L. 9/5/89 n. 168 "Istituzione del Ministero dell'Università e della Ricerca Scientifica";
- VISTE:** le delibere del S.A. del 27.10.1990 e del 10.6.1991 con le quale è stata approvata la costituzione dell'UNIMED;
- VISTA:** la delibera del C.d.A del 28.1.1993 con la quale furono assegnati alcuni locali dell'immobile "Palazzo Baleani" alla segreteria della Presidenza dell'UNIMED;
- VISTO:** lo Statuto dell'Università di Roma "La Sapienza";
- VISTO:** il D.R. 000819 del 13.6.2001 con il quale è stata istituita la Ripartizione IX - Relazioni Internazionali - Rapporti con la Comunità Europea);
- VISTA:** la delibera del C.d.A. del 20.6.2006 con la quale è stato disposto, tra l'altro, di destinare gli spazi siti al II piano dell'immobile denominato "Palazzo Baleani" alla Ripartizione IX - Relazioni Internazionali, ottimizzandone l'uso;
- VISTO:** il provvedimento direttoriale datato 26.4.2007 con il quale è stato disposto il trasferimento della Ripartizione IX - Relazioni Internazionali presso Palazzo Baleani;
- VISTA:** la delibera del S.A. del 18.3.2008 con la quale è stato autorizzato il recesso di Sapienza dall'UNIMED previa verifica da parte del rettore delle attività in corso con particolare riferimento agli aspetti gestionali;
- VISTA:** la rettorale datata 27.6.2008, con la quale è stato confermato il formale recesso dell'Università "La Sapienza" da UNIMED;
- CONSIDERATA:** la necessità di assegnare, con sollecitudine, alla Ripartizione IX - Relazioni Internazionali, i necessari spazi per lo svolgimento della propria attività presso la sede di Palazzo Baleani ;

DECRETA







Con effetto immediato , vengono assegnati alla Rip.IX - Relazioni Internazionali - i locali siti al II piano di "Palazzo Baleani" evidenziati nella planimetria allegata, parte integrante del presente decreto.

IL RETTORE

RICEVUTO
PER IL
ROMA

"PALAZZO BALEANI" PROPOSTA DI MODIFICA

LEGENDA

-  C.U.I.A. mq 22.30
-  RIPARTIZIONE IX mq 213.55
-  SCUOLA SPECIALIZZAZIONE MEDICINA DEL LAVORO 143.59 mq
-  UNIMED 87.51 mq
-  AULAGEST 73.50 mq
-  SERVIZI IGIENICI

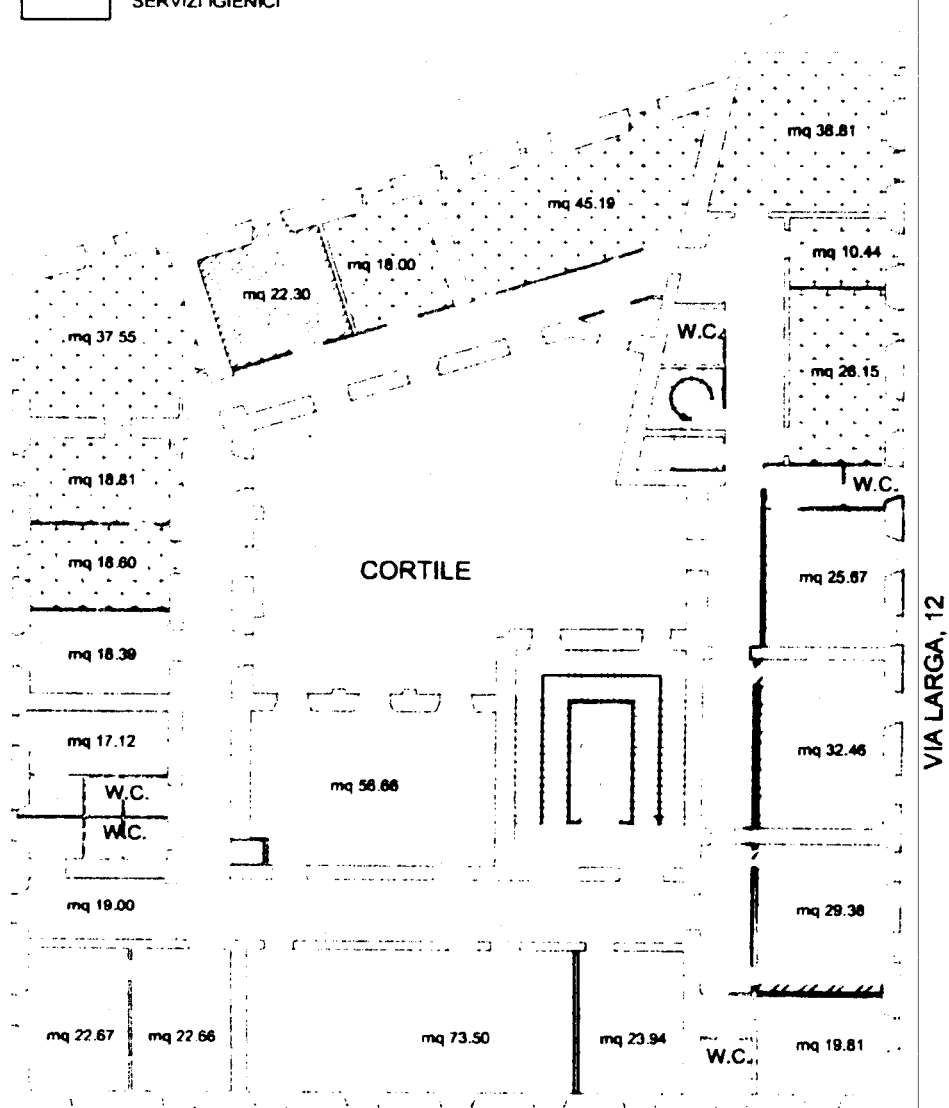

CORSO VITTORIO EMANUELE II, 224

PIANO SECONDO

VIA LARGA, 12

PIANO SECONDO

SCALA 1 : 200



SAPIENZA
UNIVERSITÀ DI ROMA

Università di Roma "Sapienza" UFFICIO TECNICO Sedi Esterne in Ambito Comunale
INTERVENTO: Palazzo Baleani, Corso Vittorio Emanuele II, 224 - Roma
Roma 20.03.08