



Consiglio di
Amministrazione

Seduta del

- 9 OTT. 2012

Nell'anno **duemiladodici**, addì **9 ottobre** alle ore **15.45**, presso l'Aula degli Organi Collegiali, si è riunito il Consiglio di Amministrazione, convocato con nota rettorale prot. n. 0058828 del 04.10.2012, per l'esame e la discussione degli argomenti iscritti al seguente ordine del giorno:

..... **O M I S S I S**

Sono presenti: il **rettore**, prof. Luigi Frati; il **prorettore**, prof. Francesco Avallone; i consiglieri: prof. Aldo Laganà, prof. Giorgio Graziani, prof. Alberto Sobrero, prof. Maurizio Saponara, prof. Antonio Mussino, prof. Maurizio Barbieri, prof.ssa Roberta Calvano, prof. Marco Merafina, prof. Marco Biffoni, dott. Roberto Ligia, sig. Sandro Mauceri (entra alle ore 15.48), sig. Marco Cavallo, sig.ra Paola De Nigris Urbani, dott. Pietro Lucchetti (entra alle ore 15.48), dott. Paolo Maniglio (entra alle ore 16.10), dott. Massimiliano Rizzo (entra alle ore 15.53), sig. Giuseppe Romano, sig. Alberto Senatore; il **direttore generale**, Carlo Musto D'Amore, che assume le funzioni di segretario.

E' assente giustificata: dott.ssa Francesca Pasinelli.

Il **presidente**, constatata l'esistenza del numero legale, dichiara l'adunanza validamente costituita e apre la seduta.

..... **O M I S S I S**

D.200/12

App. Cont. 5/3



Consiglio di
Amministrazione

Seduta del

9 OTT. 2012

RIPARTIZIONE FONDI BORSE DI COLLABORAZIONE A.A. 2012/2013 – ESERCIZIO FINANZIARIO 2012 – RATIFICA D.R. N. 2888 DEL 24.08.2012

Il Presidente sottopone all'attenzione del Consiglio di Amministrazione la seguente relazione predisposta dal Settore I della IV Ripartizione.

Si ricorda che il Consiglio di Amministrazione, nella seduta del 20 dicembre 2011, con delibera n. 311/11 ha approvato il bilancio di previsione per l'esercizio finanziario 2012, assegnando € 1.800.000,00 per "borse di collaborazione studenti" sul conto A.C.13.05.030.010 "Borse di collaborazione part-time".

Nella seduta del 24 gennaio 2012, con delibera n. 3/12, il Consiglio di Amministrazione ha posto, sullo stesso conto di bilancio, un vincolo pari ad €117.000,00.

Successivamente, nella seduta del 3 aprile 2012, con delibera 70/12, il Consiglio di Amministrazione ha approvato uno storno dal conto di bilancio A.C.13.05.030.010 "Borse di collaborazione part-time" pari ad € 25.000,00 al conto di bilancio A.C. 11.01.040 "Altre prestazioni di lavoro autonomo", finalizzato a destinare risorse a favore del Sistema Soul (Sistema Orientamento Università Lavoro), al fine di contribuire allo sviluppo dei servizi e dei progetti nell'ambito del Sistema stesso.

Il Consiglio di Amministrazione con delibera n. 127/12 del 19 giugno 2012 ha autorizzato lo svincolo di € 117.000,00 sul conto di bilancio 13.05.030.010 "Borse di collaborazione part-time".

Rimangono, quindi, a disposizione € 1.775.000,00 pari a n. 1621 borse, di un importo unitario pari ad € 1.095,00.

Considerata l'urgenza dovuta all'approssimarsi dell'inizio dell'a.a. 2012/13 e la conseguente necessità delle Facoltà e dei Dipartimenti di pubblicare i bandi di concorso per l'assegnazione delle borse di collaborazione, è stato emanato il Decreto Rettorale n. 2888 prot. 511008 del 24 agosto 2012, con il quale si sono ripartiti i fondi tra le Facoltà per l'assegnazione delle borse di collaborazione dell'a.a. 2012/13 che si sottopone a ratifica.

Il Senato Accademico, nella seduta del 25 settembre 2012, con delibera n. 350/12, ha ratificato il Decreto Rettorale n. 2888 del 24 agosto 2012.

ALLEGATO PARTE INTEGRANTE

- Decreto Rettorale n. 2888 del 24 agosto 2012.

UFFICIO DEL PRESIDENTE DELL'UNIVERSITÀ
RIPARTIZIONE I
C/O DIREZIONE GENERALE
CANTIERE
Dott. [firma]

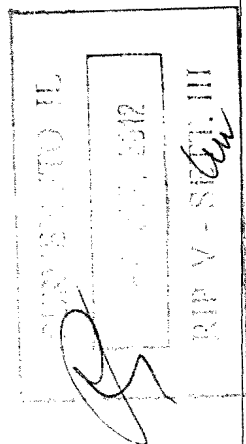



9 OTT. 2012

..... OMISSIS

DELIBERAZIONE N. 200/12

IL CONSIGLIO DI AMMINISTRAZIONE

- **Letta la relazione istruttoria;**
- **Visto il Regolamento per l'attività di collaborazione studenti emanato con D. R. n. 1076 del 31.10.2008;**
- **Visto l'art. 11 del D. L.vo n. 68 del 29 marzo 2012;**
- **Vista la delibera n. 311/11 del Consiglio di Amministrazione del 20.12.2012, che ha approvato il bilancio di previsione per l'esercizio finanziario 2012 con uno stanziamento pari ad €1.800.000,00 sul conto A.C. 13.05.030.010 "Borse di collaborazione part-time";**
- **Vista la delibera n. 3/12 del Consiglio di Amministrazione del 24 gennaio 2012 con la quale è stato posto un vincolo di bilancio pari ad € 117.000,00 sul conto A.C. 13.05.030.010 "Borse di collaborazione part-time";**
- **Vista la delibera n. 70/12 del Consiglio di Amministrazione del 3 aprile 2012 con la quale è stato approvato uno storno di bilancio di € 25.000,00 dal conto A.C. 13.05.030.010 "Borse di collaborazione part-time" al conto A.C. 11.01.040 "Altre prestazioni di lavoro autonomo", finalizzato a destinare risorse a favore del Sistema SOUL (Sistema Orientamento Università Lavoro), al fine di contribuire allo sviluppo dei servizi e dei progetti nell'ambito del Sistema stesso;**
- **Vista la delibera n. 127/12 del Consiglio di Amministrazione del 19 giugno 2012 con la quale è stato autorizzato lo svincolo di € 117.000,00 sul conto di bilancio A.C. 13.05.030.010 "Borse di collaborazione part-time";**
- **Considerata la necessità di provvedere all'assegnazione delle borse di collaborazione che, per l'a.a.2012/13 sono assegnate alle Facoltà che provvederanno a ripartirle tra i Dipartimenti afferenti;**
- **Considerata l'urgenza dovuta all'approssimarsi dell'inizio dell'a.a. 2012/2013 e quindi la necessità, da parte delle Facoltà e dei Dipartimenti, di emanare i bandi di concorso per l'assegnazione delle borse di collaborazione;**
- **Vista la delibera del Senato Accademico n. 350/12 del 25 settembre 2012;**
- **Presenti e votanti n. 20: con voto unanime espresso nelle forme di legge dal rettore, dal prorettore, dal direttore generale e dai consiglieri: Barbieri, Biffoni, Calvano, Cavallo, Graziani, Laganà, Ligia, Mauceri, Merafina, Saponara, Sobrero, De Nigris Urbani, Lucchetti, Maniglio, Rizzo, Romano e Senatore**



SAPIENZA
UNIVERSITÀ DI ROMA

Consiglio di
Amministrazione

Seduta del

- 9 OTT. 2012

DELIBERA

di ratificare il Decreto Rettorale n. 2888 protocollo n. 51108 del 24 agosto 2012.

Letto, approvato seduta stante per la sola parte dispositiva.

IL SEGRETARIO
Carlo Musto D'Amore

IL PRESIDENTE
Luigi Frati

..... O M I S S I S



UNIVERSITÀ DEGLI STUDI DI ROMA "LA SAPIENZA"

Ripartizione IV – Settore I

IL RETTORE

- VISTO il Regolamento sulle borse di collaborazione studenti emanato con D.R. n. 1076 del 31.10.2008;
- VISTO l'art. 11 del D. L.vo n. 68 del 29 marzo 2012;
- VISTE la delibera del Senato Accademico dell'8 novembre 2011 e la delibera del Consiglio di Amministrazione n.267/11 del 22 novembre 2011 con le quali è stata approvata l'applicazione del "sistema di indicatori per l'allocazione delle risorse finanziarie a Facoltà e Dipartimenti";
- VISTA la delibera n. 311/11 del Consiglio di Amministrazione del 20.12.2012, che ha approvato il bilancio di previsione per l'esercizio finanziario 2012 con uno stanziamento pari ad € 1.800.000,00 sul conto A.C. 13.05.030.010 "Borse di collaborazione part-time";
- VISTA la delibera n. 3/12 del Consiglio di Amministrazione del 24 gennaio 2012 con la quale è stato posto un vincolo di bilancio pari ad € 117.000,00 sul conto A.C. 13.05.030.010 "Borse di collaborazione part-time";
- VISTA la delibera n. 70/12 del Consiglio di Amministrazione del 3 aprile 2012 con la quale è stato approvato uno storno di bilancio di € 25.000,00 dal conto A.C. 13.05.030.010 "Borse di collaborazione part-time" al conto A.C. 11.01.040 "Altre prestazioni di lavoro autonomo", finalizzato a destinare risorse a favore del Sistema SOUL (Sistema Orientamento Università Lavoro), al fine di contribuire allo sviluppo dei servizi e dei progetti nell'ambito del Sistema stesso;
- VISTA la delibera n. 127/12 del Consiglio di Amministrazione del 19 giugno 2012 con la quale è stato autorizzato lo svincolo di € 117.000,00 sul conto di bilancio A.C. 13.05.030.010 "Borse di collaborazione part-time";
- VISTA la delibera n. 152/12 del Consiglio di Amministrazione del 10 luglio 2012 con le quali sono state approvate le modifiche al documento "Sistema di indicatori per l'allocazione delle risorse finanziarie a Facoltà e Dipartimenti";
- CONSIDERATA la necessità di provvedere all'assegnazione delle borse di collaborazione che, per l'a.a.2012/13 sono assegnate alle Facoltà che provvederanno a ripartirle tra i Dipartimenti afferenti;
- CONSIDERATA l'urgenza dovuta all'approssimarsi dell'inizio dell'a.a. 2012/2013 e quindi della necessità, da parte delle Facoltà e dei Dipartimenti, di emanare i bandi di concorso per l'assegnazione delle borse di collaborazione

DECRETA

di approvare la ripartizione di n. 1.621 borse di collaborazione in base al prospetto che si allega al presente decreto che ne è parte integrante. L'importo complessivo pari ad € 1.775.000,00 (l'importo unitario di ciascuna borsa è di € 1.095,00) graverà sul conto A.C. 13.05.030.010 "Borse di collaborazione part-time".

Il presente decreto, emesso d'urgenza, sarà sottoposto a ratifica nella prima seduta utile del Senato Accademico e del Consiglio di Amministrazione.

Roma,

RF

IL RETTORE

PER COPIA/CONFORME

A.C. 13.05.030.010
S. 15559 € 1.775.000,00
S. 15559 DATA 22-08-2012

DENOMINAZIONE CENTRO DI SPESA	Borse 2011	% tentativa 2012	Borse 2012	Rapporto 2012 su 2011
FACOLTA' ARCHITETTURA	89	5,99%	116	130%
FACOLTA' ECONOMIA	99	5,10%	105	106%
FACOLTA' FARMACIA E MEDICINA	127	16,09%	166	131%
FACOLTA' GIURISPRUDENZA	42	2,26%	46	110%
FACOLTA' INGEGNERIA CIVILE E INDUSTRIALE	151	11,25%	198	131%
FACOLTA' INGEGNERIA DELL'INFORMAZIONE, INFORMATICA E STATISTICA	97	6,72%	127	131%
FACOLTA' FILOSOFIA, LETTERE, SCIENZE UMANISTICHE E STUDI ORIENTALI. *BIBLIOTECA A. MONTEVERDI (10 BORSE) E BIBLIOTECA CSI (14 BORSE)	135	7,76%	157 + 24	116%
FACOLTA' MEDICINA E ODONTOIATRIA	98	17,60%	128	131%
FACOLTA' MEDICINA E PSICOLOGIA	80	5,63%	104	130%
FACOLTA' SCIENZE MATEMATICHE FISICHE E NATURALI	193	17,06%	254	131%
FACOLTA' SCIENZE POLITICHE, SOCIALI E DELLA COMUNICAZIONE	107	4,54%	97	91%
CS SEDE PONTINA	8		12	
SISTEMA BIBLIOTECARIO SAPIENZA (PER IL SERVIZIO GOOGLE BOOKS)			10	
BORSE PER I SERVIZI ERASMUS PRESSO LE FACOLTA' (3 PER CISCUNA FACOLTA')			33	
BORSE A DISPOSIZIONE DEL RETTORE AFFINCHE' NE DISPONGA PER PARTICOLARI ESIGENZE			44	
TOTALE BORSE DI COLLABORAZIONE ASSEGNATE 2012/13			1621	

PER COPIA CONFORME