



Consiglio di
Amministrazione

Seduta del

19 DIC. 2013

Nell'anno **duemilatredici**, addì **19 dicembre** alle ore **13.00**, presso il **Salone di rappresentanza**, si è riunito il Consiglio di Amministrazione, convocato con nota rettorale prot. n. 0074121 del 13.12.2013, per l'esame e la discussione degli argomenti iscritti al seguente ordine del giorno:

..... **O M I S S I S**

Sono presenti: il **rettore**, prof. Luigi Frati; il **prorettore vicario**, prof. Antonello Biagini; i consiglieri: prof.ssa Antonella Polimeni, prof. Maurizio Barbieri, prof. Bartolomeo Azzaro, prof. Michel Gras, sig. Domenico Di Simone, dott.ssa Angelina Chiaranza, sig. Luca Lucchetti, sig.ra Federica Di Pietro; il **direttore generale**, Carlo Musto D'Amore, che assume le funzioni di segretario.

È assente giustificato: dott.ssa Francesca Pasinelli.

Assistono per il Collegio dei Revisori dei Conti: dott. Domenico Mastroianni e la dott.ssa Alessandra De Marco.

Il **presidente**, constatata l'esistenza del numero legale, dichiara l'adunanza validamente costituita e apre la seduta.

..... **O M I S S I S**

DELIBERA

309/13

AFF. PATR.

5.8



SAPIENZA
UNIVERSITÀ DI ROMA

EDIFICIO 18 PLESSO TECCE – Richiesta assegnazione di spazi a Ufficio Difensore civico degli studenti.

Consiglio di
Amministrazione

19 DIC. 2013

Sezione del

Area Patrimonio e Servizi Economici
Il Direttore
Dott. Andrea Bonomolo

Il Presidente ricorda che, in ottemperanza al deliberato del C.d.A. del 03.04.2012, sono stati temporaneamente assegnati al Polo Museale della Sapienza ed al Difensore civico degli studenti spazi per complessivi mq 29,96, ubicati al piano interrato dell'edificio 18 del Plesso Tecce.

Successivamente il C.d.A. nella seduta del 19.3.2013, in considerazione del trasferimento degli uffici dell'URP nei locali del Rettorato, ha deliberato di destinare temporaneamente gli spazi resi così disponibili presso l'Ex portichetto, per le esigenze logistiche del Polo Museale e dell'Ufficio del Difensore civico.

In data 26.11.2013 è pervenuta nota a firma del Difensore civico degli Studenti/Presidente del Polo Museale, nella quale è stata evidenziata l'opportunità di :

- mantenere la sede del Difensore civico presso l'edificio 18 Plesso Tecce, utilizzando tutti gli spazi disponibili, per consentire una migliore accoglienza agli studenti;
- destinare al Polo Museale tutti gli spazi già individuati presso il piano terra dell'Ex portichetto, così come indicato nell' allegata planimetria.

La Commissione edilizia, nella seduta del 10.12.2013, ha espresso parere favorevole evidenziando la necessità che, allo scopo di valorizzare il servizio svolto dal Difensore Civico, i locali vengano adeguati alla funzione, con particolare attenzione all'accoglienza degli utenti ed al miglioramento sia della segnaletica generale che di quella relativa al percorso dei disabili.

Il Presidente invita il Consiglio a deliberare.

Allegato parte integrante:

- elaborato tecnico spazi da destinare al Polo Museale Sapienza ed al Difensore Civico degli studenti.

Allegato in visione:

- delibera del Cda n. 57/13 del 19.3.2013.

Ufficio Patrimonio Immobiliare

Il Capo Ufficio

Dott.ssa Rosa Maria Minucci

Rosa Maria Minucci

Direttore Gestione Patrimonio Immobiliare

Il Direttore

Luca



..... O M I S S I S

Consiglio di
Amministrazione

Seduta del

19 DIC. 2013

DELIBERAZIONE N. 309/13

IL CONSIGLIO DI AMMINISTRAZIONE

- **Letta la relazione istruttoria;**
- **Visto lo Statuto dell'Università La Sapienza;**
- **Vista la delibera del Consiglio di Amministrazione n. 57/13 del 19.3.2013;**
- **Considerata l'opportunità di mantenere la sede del Difensore civico presso l'edificio 18 Plesso Tecce, utilizzando tutti gli spazi disponibili per consentire una migliore accoglienza agli studenti;**
- **Considerata l'opportunità, conseguentemente, di mantenere al Polo Museale tutti gli spazi già individuati presso il piano terra dell'Ex portichetto, così come indicato nell'allegata planimetria;**
- **Visto il parere favorevole espresso dalla Commissione edilizia in merito alla suddetta proposta;**
- **Viste le ipotesi progettuali predisposte dell'Area Gestione edilizia per la sistemazione degli spazi da destinare al Polo Museale Sapienza ed al Difensore Civico degli studenti;**
- **Valutata l'opportunità di verificare, in via preliminare, la possibilità di collocare il Difensore Civico in uno dei locali adiacenti il CIAO;**
- **Presenti 11, votanti 9: con voto unanime espresso nelle forme di legge dal rettore e dai consiglieri: Polimeni, Barbieri, Azzaro, Gras, Di Simone, Chiaranza, Lucchetti e Di Pietro**

DELIBERA

- **di approvare la proposta di mantenere la sede del Difensore Civico valutando, in via preliminare, la possibilità di allocazione del medesimo in uno dei locali adiacenti il CIAO ovvero, in subordine, presso l'edificio 18 Plesso Tecce, utilizzando tutti gli spazi disponibili per consentire una migliore accoglienza agli studenti;**
- **di confermare, di conseguenza, al Polo Museale la disponibilità di tutti gli spazi già individuati presso il piano terra dell'Ex portichetto, così come indicato nell'allegata planimetria.**

Allo scopo di valorizzare il servizio svolto dal Difensore Civico, i locali dovranno essere adeguati alla funzione, con particolare attenzione all'accoglienza degli utenti ed al miglioramento sia della segnaletica generale che di quella relativa al percorso dei disabili.

Letto, approvato seduta stante per la sola parte dispositiva.

IL SEGRETARIO

Carlo Musto D'Amore

IL PRESIDENTE



Luigi Frati

+++++

CITTÀ UNIVERSITARIA - EDIFICIO 18 - PLESSO GIORGIO TECCE / PALAZZINA "EX PORTICHETTO"

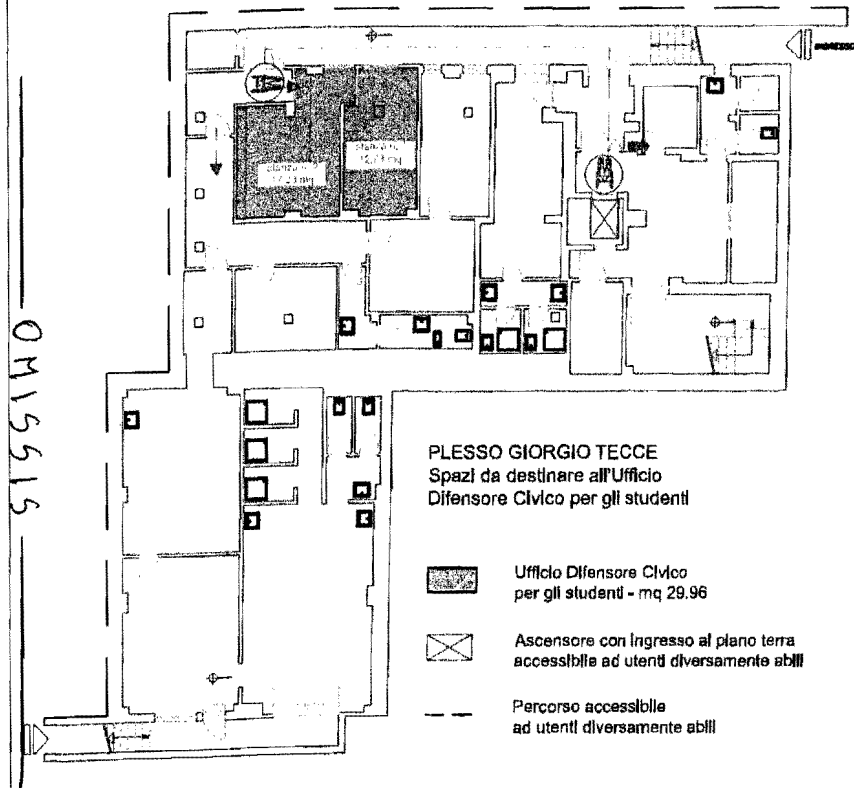
PLESSO GIORGIO TECCE - PIANO INTERRATO



- PLESSO GIORGIO TECCE**
Spazi da destinare all'Ufficio Difensore Civico per gli studenti
-  Ufficio Difensore Civico per gli studenti - mq 29,96
 -  Ascensore con ingresso al piano terra accessibile ad utenti diversamente abili
 -  Percorso accessibile ad utenti diversamente abili

PALAZZINA "EX PORTICHETTO" - PIANO TERRA

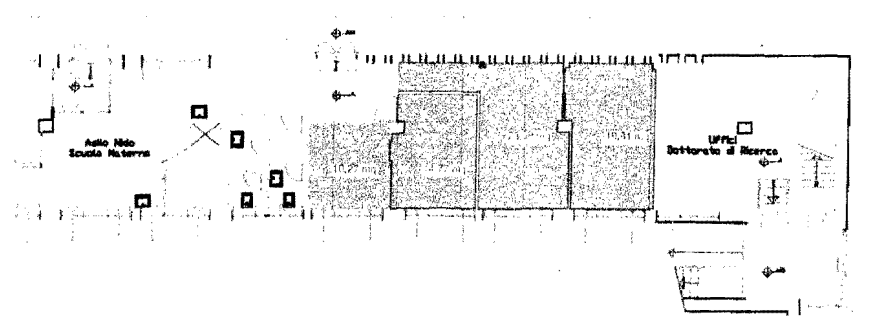

- PALAZZINA "EX PORTICHETTO"**
Spazi da destinare al Polo Museale Saplenza
-  Polo Museale Saplenza - mq 68,54

TITOLO:
PLESSO GIORGIO TECCE - PALAZZINA "EX PORTICHETTO"
Assegnazione spazi al Polo Museale e all'Ufficio Difensore Civico per gli studenti

TAVOLA:

PROGETTISTA:
arch. Claudio De Angelis

COLLABORATORI:
arch. Simonetta Grossi

N° TAVOLA:

