



Consiglio di
Amministrazione

Seduta del

- 7 MAG. 2013

Nell'anno **duemilatredici**, addì **7 maggio** alle ore **15.55**, presso l'Aula degli **Organi Collegiali**, si è riunito il Consiglio di Amministrazione, convocato con nota rettorale prot. n. 0026293 del 02.05.2013, per l'esame e la discussione degli argomenti iscritti al seguente ordine del giorno:

..... **O M I S S I S**

Sono presenti: il **rettore**, prof. Luigi Frati; il **prorettore**, prof. Francesco Avallone; i consiglieri: prof. Aldo Laganà, prof. Giorgio Graziani, prof. Alberto Sobrero, prof. Maurizio Saponara, prof. Antonio Mussino, prof. Maurizio Barbieri, prof.ssa Roberta Calvano, prof. Marco Merafina, prof. Marco Biffoni (entra alle ore 16.04), sig. Marco Cavallo, dott. Roberto Ligia, sig. Sandro Mauceri, dott. Pietro Lucchetti (entra alle ore 16.01), dott. Paolo Maniglio, dott. Massimiliano Rizzo (entra alle ore 16.54); il **direttore generale**, Carlo Musto D'Amore, che assume le funzioni di segretario.

E' assente giustificata: dott.ssa Francesca Pasinelli.

Sono assenti: dott.ssa Paola De Nigris Urbani, sig. Giuseppe Romano.

Il **presidente**, constatata l'esistenza del numero legale, dichiara l'adunanza validamente costituita e apre la seduta.

..... **O M I S S I S**

D. 95/13
Conv. 10/2



**PROTOCOLLO DI INTESA TRA COMUNE DI ROMA-MUNICIPIO III E
SAPIENZA UNIVERSITA' DI ROMA – ATTO ESECUTIVO**

Consiglio di
Amministrazione

- 7 Seduta del
MAG. 2013

SAPIENZA UNIVERSITÀ DI ROMA
ASUR - Ufficio Progetti e Fund Raising
Il Capo del Settore Progetti e Fund Raising
Massimo Barroletti

SAPIENZA UNIVERSITÀ DI ROMA
Area Supporto alla Ricerca
Ufficio Progetti e Fund Raising
Il Capo dell'Ufficio
Dot.ssa Sabatella De Santis

SAPIENZA UNIVERSITÀ DI ROMA
Area Supporto alla Ricerca
Il Direttore
Dot.ssa Antonella Scanduba

Il Presidente sottopone all'esame del Consiglio di Amministrazione la seguente relazione predisposta dal Settore per le Convenzioni dell'Ufficio Progetti e Fund Raising dell'Area Supporto alla Ricerca consultato il Settore Gestione Patrimonio Immobiliare dell'Ufficio Patrimonio Immobiliare dell'Area Patrimonio e Servizi Economici.

Si rammenta che il Senato Accademico ed il Consiglio di Amministrazione della Sapienza, rispettivamente nelle sedute del 15.05.2012 e 22.05.2012, hanno approvato il Protocollo di Intesa tra la Sapienza ed il Comune di Roma - Municipio III.

Il Protocollo, sottoscritto in data 6.11.2012, è finalizzato a:

- sviluppare e valorizzare la ricerca universitaria;
- rafforzare ogni azione volta a favorire l'integrazione fra il sistema della ricerca e il sistema produttivo nazionale;
- definire percorsi didattici innovativi, oltreché di opportunità professionali.

All'art. 4 dell'atto in argomento, è previsto che "le Parti provvedono a formalizzare e rendere operative le attività oggetto del presente accordo attraverso la stipulazione di specifici atti esecutivi".

Alla luce di quanto sopra, tra la nostra Università, il III Municipio ed il Consorzio Sapienza Innovazione è stato concordato un atto esecutivo (allegato parte integrante) avente ad oggetto i locali della Casa della Partecipazione sita in via dei Sabelli, 88/A meglio individuati nella planimetria che parimenti si acclude quale parte integrante.

In particolare:

- il Municipio III concede all'Università, direttamente o per il tramite di soggetti da questa individuati, l'uso dei locali della Casa della Partecipazione per lo svolgimento delle attività finalizzate al perseguimento delle finalità del Protocollo di intesa;
- l'Università, in qualità di partner del Consorzio Sapienza Innovazione, assume la gestione dei locali oggetto del presente accordo per il tramite del Consorzio medesimo;
- il Consorzio Sapienza Innovazione, in attuazione del comma precedente, si fa carico della custodia dei locali e della relativa gestione delle attività ivi svolte, per le finalità indicate nell'art.2 del Protocollo di Intesa, e meglio individuate nei successivi atti esecutivi che saranno stipulati per la definizione dei progetti e delle attività di ricerca.

L'utilizzo dei locali per le finalità in parola è concesso a titolo gratuito, senza alcun onere diretto o indiretto a carico dell'Università o del Consorzio.

L'atto esecutivo in argomento avrà durata triennale con possibilità di rinnovo espresso.

PERVENUTO IL

30 APR. 2013



Il Senato Accademico, nella seduta del 23.04.2013, con deliberazione n. 273/13 si è espresso favorevolmente nel merito.

Consiglio di
Amministrazione

Seduta del

7 MAG. 2013

Allegati parte integrante: atto esecutivo;
planimetria

Allegato in visione: protocollo di intesa;
deliberazione Consiglio di Amministrazione n. 121/12,
seduta del 22.05.2012;
deliberazione Senato Accademico n. 273/13, seduta del
23.04.2013

SAPIENZA UNIVERSITÀ DI ROMA
ASUR - Ufficio Progetti e Fund Raising
Il Capo del Settore
Massimo Barletti

SAPIENZA UNIVERSITÀ DI ROMA
Area Supporto alla Ricerca
Ufficio Progetti e Fund Raising
Il Direttore
Cristina Luccarini

SAPIENZA UNIVERSITÀ DI ROMA
Area Supporto alla Ricerca
Il Direttore
Dot.ssa Antonella Berninisa



..... OMISSIS

Consiglio di
Amministrazione

DELIBERAZIONE N. 95/13

Seduta del

- 7 MAG. 2013

IL CONSIGLIO DI AMMINISTRAZIONE

- **Letta la relazione istruttoria;**
- **Visto il Protocollo di Intesa sottoscritto, in data 6.11.2012, tra la Sapienza ed il Comune di Roma - Municipio III;**
- **Letto il testo dell'accordo esecutivo da stipularsi tra l'Università "La Sapienza", il III Municipio del Comune di Roma ed il Consorzio Sapienza Innovazione;**
- **Esaminata la planimetria dei locali della Casa della Partecipazione sita in via dei Sabelli, 88/A;**
- **Considerato che l'utilizzo dei sopracitati locali, oggetto dell'accordo esecutivo di che trattasi, è concesso a titolo gratuito senza alcun onere diretto o indiretto a carico dell'Università o del Consorzio;**
- **Vista la deliberazione n. 273/13 con cui il Senato Accademico, nella seduta del 23.04.2013, si è favorevolmente espresso nel merito;**
- **Presenti e votanti n. 14: con voto unanime espresso nelle forme di legge dal rettore, dal prorettore, dal direttore generale e dai consiglieri: Biffoni, Calvano, Cavallo, Graziani, Ligia, Mauceri, Mussino, Saponara, Sobrero, Lucchetti e Rizzo**

DELIBERA

- **di approvare la stipula dell'atto esecutivo tra l'Università "La Sapienza", il III Municipio del Comune di Roma ed il Consorzio Sapienza Innovazione;**
- **di autorizzare il Magnifico Rettore alla sottoscrizione dell'atto in parola.**

Letto, approvato seduta stante per la sola parte dispositiva.

IL SEGRETARIO
Carlo Musto D'Amore

IL PRESIDENTE
Luigi Frati

..... OMISSIS



SAPIENZA
UNIVERSITÀ DI ROMA



Comune di Roma

SAPIENZA INNOVAZIONE

I° ATTO ESECUTIVO DEL PROTOCOLLO D'INTESA DEL 6 NOVEMBRE 2012

tra

l'Università degli Studi di Roma "La Sapienza", in prosieguo anche "Università", con sede in Roma, Piazzale Aldo Moro n. 5, codice fiscale 80209930587 e p.iva 02133771002, rappresentata dal Rettore *pro tempore* Prof. Luigi Frati, nato a Siena il 10.04.1943, giusto decreto del Ministero dell'Istruzione, dell'Università e della Ricerca del 21.10.2008;

e

il Municipio III del Comune di Roma, in prosieguo anche "Municipio III", con sede in Roma, Via Goito n. 35, codice fiscale 024387505586, rappresentato dal Presidente dott. Dario Marcucci, nato a Roma l' 11.05.1966;

e

il Consorzio Sapienza Innovazione, con sede in Roma, Viale Regina Elena, 291, CF 97423040589, rappresentato dal Presidente Prof. Teodoro Valente, nato a Roma il 25.02.1965.

Premesso che

l'Università e il Municipio III in data 06.11.2012 hanno sottoscritto un Protocollo di intesa finalizzato a sviluppare e valorizzare la ricerca universitaria; rafforzare ogni azione volta a favorire l'integrazione fra il sistema della ricerca e il sistema produttivo nazionale; definire percorsi didattici innovativi e opportunità professionali;

l'Università ed il Consorzio Sapienza Innovazione hanno perfezionato il 18.01.2011 una Convenzione Quadro di durata triennale avente ad oggetto l'istituzione di un rapporto continuativo di collaborazione su tematiche relative al trasferimento tecnologico e all'imprenditorialità;

Considerato che

- Ai fini dell'attuazione del Protocollo è stato nominato con D.R 551 del 19.02.2013 il Comitato di gestione di cui all'art.5, composto dal Prof. Giancarlo Ruocco (Delegato del Rettore), dalla Prof.ssa Tiziana Catarci e dal Prof. Teodoro Valente, cui competono in particolare le attività di definizione, impulso e controllo sulle tematiche generali di ricerca e sulle iniziative di collaborazione;
- Ai fini dell'attuazione del Protocollo, il III Municipio nomina per il Comitato di gestione di cui all'art.5, la Signora Fernanda Pecoraro;
- L'art.3 del citato Protocollo di Intesa prevede l'impegno del Municipio III a mettere a disposizione per la fase di start up del progetto i locali della Casa della Partecipazione sita in via dei Sabelli, 88/A, previa formalizzazione di uno specifico atto esecutivo che ne regolamenti l'utilizzo;
- L'art.4 rinvia ad ulteriori specifici atti esecutivi che disciplinino in dettaglio i progetti e le relative attività da svolgere in attuazione del protocollo medesimo;

- l'Università partecipa, con apporto di natura scientifica, al Consorzio Sapienza Innovazione, i cui obiettivi – fra gli altri - di promozione e sostegno per l'avvio di nuove imprese e per il trasferimento, l'integrazione e lo sviluppo delle conoscenze scientifiche e tecnologiche si integrano perfettamente con le finalità del Protocollo medesimo;

Tutto ciò premesso e considerato, si conviene e sottoscrive quanto segue:

ART. 1
Premesse

Le premesse di cui sopra formano parte integrante e sostanziale del presente Protocollo d'intesa.

ART. 2
Oggetto

Oggetto dell'accordo sono i locali della Casa della Partecipazione sita in via dei Sabelli, 88/A (di seguito Casa della Partecipazione), meglio individuati nella planimetria che si allega e costituisce parte integrante del presente accordo

ART. 3
Impegno dei sottoscrittori

Il Municipio III concede all'Università, direttamente o per il tramite di soggetti da questa individuati, l'uso dei locali della Casa della Partecipazione, di cui all'art.2 per lo svolgimento delle attività finalizzate al perseguimento delle finalità del Protocollo di intesa in premessa;

L'Università, in qualità di partner del Consorzio Sapienza Innovazione, assume la gestione dei locali oggetto del presente accordo per il tramite del Consorzio medesimo;

Il Consorzio Sapienza Innovazione, in attuazione del comma precedente, si fa carico della custodia dei locali e della relativa gestione delle attività ivi svolte, per le finalità indicate nell'art.2 del Protocollo di Intesa, e meglio individuate nei successivi atti esecutivi che saranno stipulati per la definizione dei progetti e delle attività di ricerca

L'utilizzo dei locali per le finalità in parola è concesso a titolo gratuito, senza alcun onere diretto o indiretto a carico dell'Università o del Consorzio;

ART. 4
Idoneità dei locali

Le parti riconoscono l'idoneità dei locali allo svolgimento delle generiche attività di avvio e start up menzionate all'art.3 del Protocollo, e rinviando ad apposita clausola da inserire nei successivi atti esecutivi la conferma dell'idoneità allo svolgimento delle specifiche attività in essi delineate;

ART. 5
Ulteriori impegni delle parti

Le parti si impegnano altresì a rispettare le seguenti disposizioni:

La Custodia dei locali è affidata al Consorzio Sapienza Innovazione, nella persona del Presidente che assume il ruolo di consegnatario degli spazi, e può individuare – senza oneri per il Municipio o per l'Università – unità di personale cui affidare la custodia delle chiavi di accesso.

Il Consegnatario è responsabile del corretto utilizzo dei locali e degli arredi e attrezzature in essi presenti, nonché del corretto svolgimento delle attività in conformità con quanto di volta in volta definito negli atti esecutivi di cui all'art. 4 del Protocollo di intesa.

ART. 6
Durata, recesso

Il presente atto esecutivo ha una durata pari ad anni 3 (tre) a decorrere dalla data di sottoscrizione, prorogabile per pari periodo previo accordo scritto fra le Parti. In ogni caso la durata del presente atto non può superare quella del Protocollo di intesa di cui è attuazione, e decade al decadere per qualunque causa del Protocollo medesimo.

Ciascuna delle Parti ha facoltà di recesso, previo preavviso scritto alle altre Parti non inferiore a trenta giorni; in caso di recesso le Parti si impegnano a portare a termine gli impegni assunti con i successivi atti esecutivi, salvo diverso accordo scritto tra esse.

ART. 7
Tutela dell'immagine e loghi, Obblighi assicurativi (rinvio)

Le Parti riconoscono espressamente la validità delle clausole del Protocollo di intesa relative alla tutela dell'immagine e loghi (Art. 8) e agli obblighi assicurativi (Art.9), che si intendono integralmente richiamate nel presente atto esecutivo.

ART. 8
(Controversie)

Per le eventuali controversie relative all'applicazione della presente Convenzione competente a decidere è il Foro di Roma.

ART. 9
(Trattamento dei dati)

Ai sensi del D.Lgs. 30.6.2003, n. 196 le Parti dichiarano di essere reciprocamente informate che i dati forniti o comunque raccolti, anche verbalmente, in relazione al presente accordo saranno trattati in modo lecito e secondo correttezza esclusivamente per il raggiungimento delle finalità di cui all'accordo stesso, nonché per quelle previste dalla legge e dai regolamenti e connesse alla stipula della stessa. Il trattamento potrà essere effettuato sia in modo cartaceo che elettronico; la eventuale comunicazione dei dati sarà consentita ai soggetti pubblici o privati nelle sole circostanze previste dallo stesso decreto Legislativo.

Titolari del trattamento sono le Parti come sopra individuate, denominate e domiciliate.

ART.11
(Registrazione)

Il presente accordo è redatto in triplice originale e sarà sottoposta a registrazione, solo in caso d'uso, a cura della Parte interessata.

Roma,

Letto, confermato e sottoscritto

Università degli Studi di Roma "La Sapienza"

Municipio III Comune di Roma

Consorzio Sapienza Innovazione

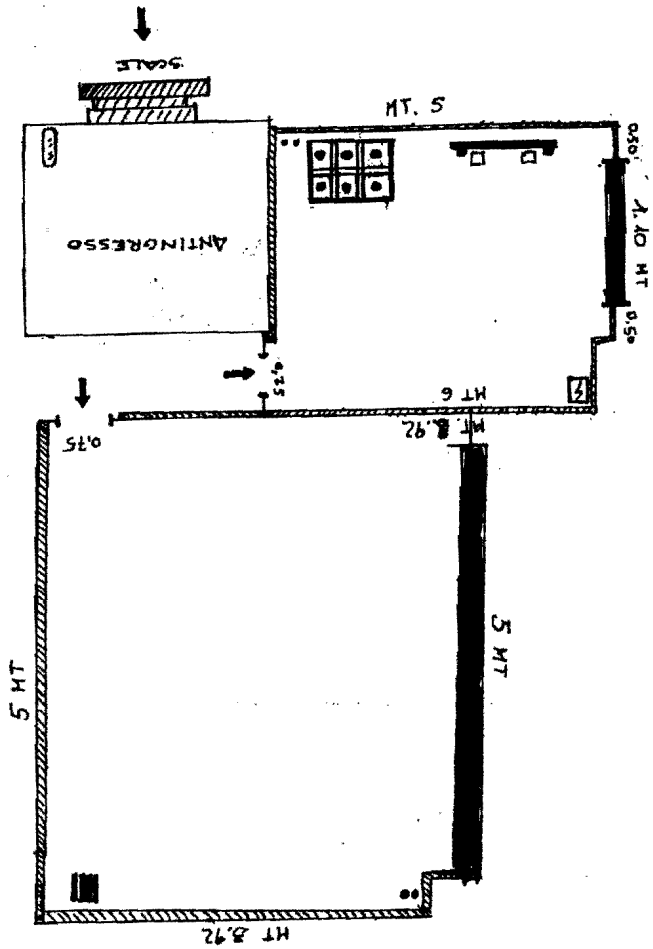

* LEGENDA

☒ QUADRO ELETTRICO

•• PRESE ENERGIA Elett.

▨ TERMOSIFONI

☐ TAUOLO + SEDIE

☐ LIBRERIA

➔ PORTE INGRESSO

▨ ESTINTORE

● PIANTINA PIANO SUPERIORE DELLA 'CASA DELLA PARTECIPAZIONE'
IN VIA DEI SABELLI 88/A - ROMA