



25 MAG. 2010

Nell'anno **duemiladieci**, addì **25 maggio** alle ore **15.50**, presso l'Aula degli Organi Collegiali, si è riunito il Consiglio di Amministrazione, convocato con nota rettorale prot. n. 0029025 del 20.05.2010, per l'esame e la discussione degli argomenti iscritti al seguente ordine del giorno:

..... **OMISSIS**

Sono presenti: il **rettore**, prof. Luigi Frati; il **prorettore**, prof. Francesco Avallone; i consiglieri: prof. Aldo Laganà, prof. Giorgio Graziani, prof. Massimo Moscarini, prof. Maurizio Saponara, prof. Antonio Mussino, prof. Maurizio Barbieri, prof.ssa Roberta Calvano, prof. Marco Merafina, prof. Marco Biffoni, dott. Roberto Ligia, sig. Sandro Mauceri, sig. Marco Cavallo, sig. Matteo Fanelli, sig. Pietro Lucchetti (entra alle ore 16.05), dott. Paolo Maniglio, sig. Gianfranco Morrone, sig. Giuseppe Romano (entra alle ore 16.00); il **direttore amministrativo**, Carlo Musto D'Amore, che assume le funzioni di segretario.

È assente: sig.ra Ludovica Formoso.

Assistono per il Collegio sindacale: dott. Domenico Oriani, dott. Giancarlo Ricotta.

Il **presidente**, constatata l'esistenza del numero legale, dichiara l'adunanza validamente costituita e apre la seduta.

..... **OMISSIS**

D. 127/10

Regolamenti 4/11



Consiglio di
Amministrazione

Seduta del

25 MAG. 2010

VISITING PROFESSORS: DETERMINAZIONE E ADEGUAMENTO IMPORTO CONTRIBUTI.

Il Presidente sottopone all'esame del Consiglio d'Amministrazione la proposta predisposta dalla Ripartizione IX – Relazioni Internazionali e finalizzata alla revisione delle tabelle attualmente in vigore per il trattamento economico dei Professori Visitatori invitati da docenti della Sapienza, a partire dall'anno 2010.

Nella seduta del Consiglio d'Amministrazione dell'11 maggio 2010 la Ripartizione IX – Relazioni Internazionali proponeva a codesto Consesso l'adeguamento del trattamento economico dei Professori Visitatori secondo quanto di seguito indicato:

Categoria A: professori stranieri che hanno posizione equivalente a quella dei professori ordinari:

- € 5.000,00 per lo svolgimento di attività didattica;
- € 4.000,00 per lo svolgimento di attività di ricerca.

Categoria B: professori stranieri che hanno posizione equivalente a quella dei professori associati, assistenti e ricercatori:

- € 4.000,00 per lo svolgimento di attività didattica;
- € 3.000,00 per lo svolgimento di attività di ricerca.

A seguito di rilievi di alcuni dei consiglieri si è, tuttavia, ritenuto opportuno procedere a delle modifiche sulla base delle quali gli importi percepiti non siano differenziati a seconda della qualifica del docente ospite ma delle sue qualità scientifiche.

Il Presidente, pertanto, propone al Consiglio d'Amministrazione di deliberare la modifica degli importi mensili erogati secondo quanto di seguito indicato:

Categoria A: professori stranieri di rilevante qualità scientifica:

- € 5.000,00 per lo svolgimento di attività didattica e ricerca;

RELAZIONI INTERNAZIONALI
RIPARTIZIONE IX
Arduo

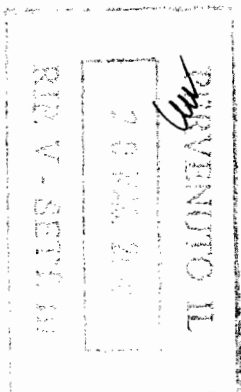



Consiglio di
Amministrazione

Seduta del

25 MAG. 2010

- € 4.000,00 per lo svolgimento di sola attività di ricerca.

Categoria B:

- professori stranieri di buona qualità scientifica:
- € 4.000,00 per lo svolgimento di attività didattica e di ricerca;
 - € 3.000,00 per lo svolgimento di sola attività di ricerca.

Detti importi saranno da intendersi quale contributo complessivo per le spese di viaggio e soggiorno sostenute dal Professore Visitatore al lordo degli oneri, anche a carico dell'Ente, e di ogni spesa.

Il 10% degli importi mensili di cui sopra sarà a carico, a titolo di cofinanziamento, del bilancio del Dipartimento ospitante.

RIPARTIZIONE IX
RELAZIONI INTERNAZIONALI
Antonio Crivello

Lu



..... O M I S S I S

Consiglio di
Amministrazione

DELIBERAZIONE N. 127/10

IL CONSIGLIO

Seduta del

25 MAG. 2010

- **Letta la relazione istruttoria;**
- **Visto il Decreto Rettorale n. 01289 del 29 luglio 1999;**
- **Viste le delibere del Senato accademico e del Consiglio di amministrazione del 21 e 28 luglio 2009 per il finanziamento dei professori visitatori per lo svolgimento di attività didattica;**
- **Considerata la necessità di procedere ad un adeguamento delle tabelle attualmente in vigore per il trattamento economico dei professori visitatori ospiti alla Sapienza per lo svolgimento di attività di ricerca;**
- **Vista la delibera del Senato accademico del 4 maggio 2010;**
- **Considerato quanto emerso nel corso del dibattito;**
- **Presenti e votanti n. 19, maggioranza n. 10: con voto unanime espresso nelle forme di legge dal rettore, dal prorettore, dal direttore amministrativo e dai consiglieri: Barbieri, Biffoni, Calvano, Cavallo, Graziani, Laganà, Ligia, Mauceri, Moscarini, Mussino, Saponara, Fanelli, Lucchetti, Maniglio, Morrone e Romano**

DELIBERA

- **l'importo massimo mensile, al lordo degli oneri, anche a carico dell'Ente e di ogni spesa ivi incluse quelle di viaggio, da erogare ai professori visitatori per lo svolgimento di attività di ricerca, in analogia al trattamento economico previsto per i docenti visitatori per lo svolgimento di attività didattica, è fissato come di seguito indicato:**
 - **Categoria A: professori stranieri di rilevante qualità scientifica:**
€ 5.000,00 per lo svolgimento di attività didattica e ricerca;
€ 4.000,00 per lo svolgimento di sola attività di ricerca.
 - **Categoria B: professori stranieri di buona qualità scientifica:**
€ 4.000,00 per lo svolgimento di attività didattica e di ricerca;
€ 3.000,00 per lo svolgimento di sola attività di ricerca.
- Il 10% degli importi mensili di cui sopra sarà a carico, a titolo di cofinanziamento, del bilancio del Dipartimento ospitante.**

Letto, approvato seduta stante per la sola parte dispositiva.

IL SEGRETARIO
Carlo Musto D'Amore

IL PRESIDENTE
Luigi Frati

..... O M I S S I S