



15 GIU. 2010

Nell'anno **duemiladieci**, addì **15 giugno** alle ore **15.40**, presso l'Aula degli Organi Collegiali, si è riunito il Consiglio di Amministrazione, convocato con nota rettorale prot. n. 0032781 del 10.06.2010, per l'esame e la discussione degli argomenti iscritti al seguente ordine del giorno:

..... **O M I S S I S** .....

**Sono presenti:** il **rettore**, prof. Luigi Frati (entra alle ore 16.18); il **prorettore**, prof. Francesco Avallone; i consiglieri: prof. Aldo Laganà, prof. Giorgio Graziani, prof. Massimo Moscarini, prof. Maurizio Saponara (entra alle ore 16.08), prof. Antonio Mussino, prof. Maurizio Barbieri, prof.ssa Roberta Calvano, prof. Marco Merafina, prof. Marco Biffoni (entra alle ore 15.50), dott. Roberto Ligia, sig. Sandro Mauceri (entra alle ore 15.57), sig. Marco Cavallo (entra alle ore 15.57), sig. Matteo Fanelli, sig.ra Ludovica Formoso (entra alle ore 15.57), sig. Pietro Lucchetti (entra alle ore 15.54), dott. Paolo Maniglio, sig. Gianfranco Morrone (entra alle ore 15.45), sig. Giuseppe Romano (entra alle ore 15.54); il **direttore amministrativo**, Carlo Musto D'Amore, che assume le funzioni di segretario.

Il **presidente**, constatata l'esistenza del numero legale, dichiara l'adunanza validamente costituita e apre la seduta.

..... **O M I S S I S** .....

D. 136/10  
App. cont. 4/2



Consiglio di  
Amministrazione

Seduta del

15 GIU. 2010

## BORSE DI STUDIO PER TESI ALL'ESTERO - ESERCIZIO FINANZIARIO 2010.

Il Presidente sottopone all'esame del Consiglio di Amministrazione la seguente relazione predisposta dal Settore I della IV Ripartizione.

Il Presidente ricorda che il Senato Accademico nella seduta del 08.06.2010 ha deliberato l'assegnazione per l'a.a. 2009/10 di 125 borse di studio per tesi all'estero di importo unitario pari ad € 2.600,00 (€ 2.821,00 comprensivo di IRAP), da assegnare alle Facoltà, ed ha autorizzato la conseguente assegnazione delle risorse come da tabella allegata (Allegato 1).

Il Presidente fa presente che il numero di borse è stato attribuito secondo i criteri contenuti all'interno del Regolamento, secondo i quali l'attribuzione delle borse di studio è formulata in base al criterio della media dei laureati ai corsi di LS, LM, LSCU e LMCU degli ultimi due anni sommato alla media degli iscritti al II anno del corso di laurea specialistica/magistrale, all'ultimo anno di corso di laurea specialistica/magistrale a ciclo unico così come stabilito dall'art. 1 del Regolamento per l'erogazione di borse di studio per tesi di laurea all'estero emanato con D.R. 000381 del 24.04.2009.

Il Presidente invita a deliberare in merito all'approvazione dei criteri adottati e la conseguente assegnazione delle risorse alle Facoltà per un importo totale di € 352.630,00 sul conto 10.1.1.14 "Contributi per scambi culturali" del Bilancio Universitario in base allo storno dal conto 10.1.1.5 "contributo per borse di studio Atenei Federati" posto all'approvazione del Consiglio nella presente seduta.

### ALLEGATO PARTE INTEGRANTE

- Allegato 1

RIPARTIZIONE IV  
IL CAPO DEL SETTORE I  
Dott. Gabriele Iovane

*lu*

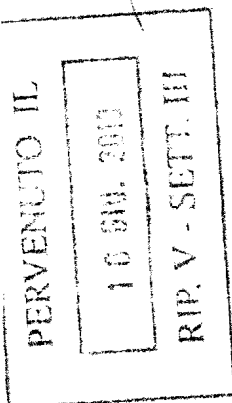



..... O M I S S I S .....

Consiglio di  
Amministrazione

**DELIBERAZIONE N. 136/10**

**IL CONSIGLIO**

Seduta del

**15 GIU. 2010**

- **Letta la relazione istruttoria;**
- **Visto l'art. 12 del D.P.C.M. del 09/04/2001;**
- **Visto il Regolamento per l'erogazione di borse di studio per tesi di laurea all'estero emanato con D.R. 000381 del 24.04.2009;**
- **Vista la delibera del Senato Accademico del 04.05.2010 con la quale sono state trasferite dagli Atenei federati alla Ripartizione IV le competenze relative alle borse per le tesi all'estero;**
- **Considerato, pertanto, che si rende necessario procedere all'assegnazione alle Facoltà, per l'a.a. 2009/2010 di numero 125 borse per tesi all'estero di € 2.821,00 ciascuna (IRAP inclusa);**
- **Presenti e votanti n. 20, maggioranza n. 11: con voto unanime espresso nelle forme di legge dal rettore, dal prorettore, dal direttore amministrativo e dai consiglieri: Barbieri, Biffoni, Calvano, Cavallo, Graziani, Laganà, Ligia, Mauceri, Moscarini, Mussino, Saponara, Fanelli, Formoso, Lucchetti, Maniglio, Morrone e Romano**

**DELIBERA**

- **di approvare i criteri adottati dal Senato Accademico per l'assegnazione alle Facoltà, per l'a.a. 2009/2010, di n. 125 borse di studio per tesi all'estero, di importo unitario pari ad € 2.600,00 (€ 2.821,00 IRAP inclusa);**
- **di autorizzare la conseguente assegnazione delle risorse alle Facoltà, come da tabella allegata alla presente delibera, per un importo totale di € 352.630,00 con imputazione sul conto 10.1.1.14 "Contributi per scambi culturali" del Bilancio Universitario.**

**Letto, approvato seduta stante per la sola parte dispositiva.**

**IL SEGRETARIO**  
**Carlo Musto D'Amore**

**IL PRESIDENTE**  
**Luigi Frati**

+++++

15 GIU. 2010

ALLEGATO 1

**BORSE PER TESI ALL'ESTERO A.A. 2009/2010**

FACOLTA'	Media Laureati LS-LM- LSCU - LMCU Anni Solari 2008 e 2009 + media iscritti ultimi anni LS- LM-	n. Borse	Fondi da attribuire
ARCHITETTURA Ludovico Quaroni	664,00	6	€ 16.926,00
ARCHITETTURA Valle Giulia	397,50	4	€ 11.284,00
ECONOMIA	1.074,00	10	€ 28.210,00
FARMACIA	399,00	4	€ 11.284,00
FILOSOFIA	252,50	2	€ 5.642,00
GIURISPRUDENZA	1.183,00	11	€ 31.031,00
INGEGNERIA		8	€ 22.568,00
INGEGNERIA AERONAUTICA E DELLO SPAZIO	1.756,50	2	€ 5.642,00
INGEGNERIA DELL'INFORMAZIONE		6	€ 16.926,00
LETTERE E FILOSOFIA	968,00	9	€ 25.389,00
MEDICINA E CHIRURGIA 1	1.166,50	11	€ 31.031,00
MEDICINA E CHIRURGIA 2	307,50	3	€ 8.463,00
PSICOLOGIA 1	876,00	8	€ 22.568,00
PSICOLOGIA 2	519,50	5	€ 14.105,00
SCIENZE DELLA COMUNICAZIONE	812,00	8	€ 22.568,00
SCIENZE MATEMATICHE, FISICHE E NATURALI	968,50	9	€ 25.389,00
SCIENZE POLITICHE	507,00	5	€ 14.105,00
SCIENZE STATISTICHE	179,50	2	€ 5.642,00
SCIENZE UMANISTICHE	715,50	7	€ 19.747,00
SCUOLA DI ARCHIVISTI E BIBLIOTECARI	17,50	0	€ 0,00
SCUOLA DI INGEGNERIA AEROSPAZIALE	36,50	0	€ 0,00
SOCIOLOGIA	396,50	4	€ 11.284,00
STUDI ORIENTALI	150,50	1	€ 2.821,00
<b>TOTALE COMPLESSIVO</b>	<b>13.347,50</b>	<b>125</b>	€ 352.625,00
<b>Borse di studio per tesi di laurea all'estero - conto 3.1.5.1.1.2</b>		€ 352.183,00	
<b>Importo della borsa comprensivo di IRAP</b>		€ 2.821,00	
<b>Importo della borsa al netto dell'IRAP</b>		€ 2.600	
<b>Al netto dei laureati in corso di primo livello e di interfacoltà</b>			

ORISSIS

J

2