



SAPIENZA
UNIVERSITÀ DI ROMA

Consiglio di
Amministrazione

Seduta del

20 LUG. 2010

Nell'anno **duemiladieci**, addì **20 luglio** alle ore **15.50**, presso l'Aula degli Organi Collegiali, si è riunito il Consiglio di Amministrazione, convocato con nota rettorale prot. n. 0041120 del 15.07.2010, per l'esame e la discussione degli argomenti iscritti al seguente ordine del giorno:

..... **O M I S S I S**

Sono presenti: il **rettore**, prof. Luigi Frati; il **prorettore**, prof. Francesco Avallone; i consiglieri: prof. Aldo Laganà, prof. Giorgio Graziani, prof. Massimo Moscarini, prof. Maurizio Saponara (entra alle ore 17.10), prof. Antonio Mussino, prof. Maurizio Barbieri, prof.ssa Roberta Calvano, prof. Marco Merafina, prof. Marco Biffoni, dott. Roberto Ligia, sig. Sandro Mauceri, sig. Marco Cavallo, sig. Matteo Fanelli, sig.ra Ludovica Formoso, sig. Pietro Lucchetti, dott. Paolo Maniglio, sig. Gianfranco Morrone, sig. Giuseppe Romano; il **direttore amministrativo**, Carlo Musto D'Amore, che assume le funzioni di segretario.

Il **presidente**, constatata l'esistenza del numero legale, dichiara l'adunanza validamente costituita e apre la seduta.

..... **O M I S S I S**

D. 120/10
Edilizia
6/6



Consiglio di
Amministrazione

Seduta del

20 LUG. 2010

IL RESPONSABILE DEL SERVIZIO
GESTIONE PATRIMONIO IMMOBILIARE
[Signature]

**ATTUAZIONE PROPOSTE COMMISSIONE EDILIZIA- SEDUTA DEL
06.07.2010 –
EDIFICIO EX TUMINELLI: CENTRO EUROGUIDANCE NATIONAL POINT E
CITTA' UNIVERSITARIE – Richiesta assegnazione spazi**

Il Presidente ricorda che il S.A. , nella seduta del 19.5.2009, ha espresso parere favorevole alla sottoscrizione del protocollo d'intesa tra l'Università "La Sapienza" ed il Ministero della Gioventù volto a sviluppare forme di collaborazione nei temi della ricerca e delle attività di orientamento, delle politiche del lavoro e formazione, nonché dei progetti ad essi connessi. Tale protocollo d'intesa è stato altresì approvato dal C.d.A., nella seduta del 26.5.2009.

Il Presidente precisa che l'obiettivo del protocollo d'intesa è quello di integrare alcune tipologie di attività per gli studenti italiani e stranieri attraverso l'istituzione di un tavolo di concertazione tra studenti/Comune ed Università volto a migliorare l'accoglienza e l'orientamento all'utenza studentesca.

Con rettorale del 18.12.2009 è stata dichiarata al Ministero della Gioventù la disponibilità da parte dell'Università ad accogliere, in sedi opportune, da individuare, le attività dei progetti attuativi del suddetto protocollo d'intesa (Centro Euroguidance National Point e Città universitarie), coordinati dal Direttore del Centro di Ricerca Impresapiens .

Con note rispettivamente del 6.5.2010 e del 21.6.2010, Il Direttore del Centro, oltre ad illustrare i servizi che verrebbero offerti con i suddetti progetti, ha reso noto che "le spese necessarie per la gestione delle attività, nonché quelle di ristrutturazione degli spazi messi a disposizione dell'Ateneo, per la fornitura degli arredi e delle attrezzature informatiche saranno a carico del Centro di Ricerca della Sapienza Impresapiens sulla base del finanziamenti concessi".

Al fine di consentire lo svolgimento dei citati progetti, sono stati individuati, all'interno della Città universitaria, presso la Palazzina Ex Tuminelli, nei locali già sede del CATTID, spazi che potrebbero essere destinati alle suddette attività.

Al riguardo l'Ufficio Tecnico con nota del 23.06.2010, ha fornito il proprio parere , ipotizzando la sistemazione meglio evidenziata nelle planimetrie allegate parti integranti alla presente relazione

La Commissione Edilizia, nella seduta del 06.07.2010, ha espresso parere favorevole alla soluzione logistica prospettata.

Allegati in visione:
rettorale 18.12.2009
note del Centro di Ricerca Impresapiens del 6.5.2010 e del 21.6.2010
verbale della Commissione Edilizia, nella seduta del 06.07.2010

All. parte integrante
planimetria spazi da destinare alle attività progetti Euroguidance e Città universitarie

PERVENUTO IL
14 LUG. 2010
RIP. V - SETT. III

[Handwritten mark]

flavallo



..... OMISSIS

Consiglio di
Amministrazione

DELIBERAZIONE N. 180/10

IL CONSIGLIO

Seduta del

20 LUG. 2010

- **Letta la relazione istruttoria;**
- **Vista la rettorale del 18.12.2009;**
- **Viste le note del Direttore del Centro di Ricerca Impresapiens del 6.5.2010 e del 21.6.2010;**
- **Vista la nota della Ripartizione VII – Attività edilizie del 23.6.2010, corredata di planimetrie;**
- **Visto il verbale della Commissione Edilizia, in data 06.07.2010;**
- **Presenti e votanti n. 19, maggioranza n. 10: con voto unanime espresso nelle forme di legge dal rettore, dal prorettore, dal direttore amministrativo e dai consiglieri: Barbieri, Biffoni, Calvano, Cavallo, Graziani, Laganà, Ligia, Mauceri, Moscarini, Mussino, Saponara, Fanelli, Lucchetti, Maniglio, Morrone e Romano**

DELIBERA

- **di approvare la concessione temporanea di spazi da destinare allo svolgimento dei progetti coordinati dal Direttore del Centro di Ricerca ImpreSapiens, presso la Palazzina Ex Tuminelli, all'interno della Città universitaria, nell'ambito della redistribuzione dei locali già sede del CATTID, come indicato nell'allegata planimetria.
Il Centro di Ricerca ImpreSapiens si farà carico delle spese necessarie per la gestione delle attività, nonché di quelle di ristrutturazione degli spazi messi a disposizione dell'Ateneo, per la fornitura degli arredi e delle attrezzature informatiche, sulla base dei finanziamenti concessi.**

Letto, approvato seduta stante per la sola parte dispositiva.

IL SEGRETARIO
Carlo Musto D'Amore

IL PRESIDENTE
Luigi Frati

+++++

Distribuzione spazi nella disponibilità del CATTID - Piano seminterrato e piano secondo edificio Ex Tuminelli

PIANO SEMINTERRATO

PIANO SECONDO

Spazi attuali

Post Operam

Spazi attuali

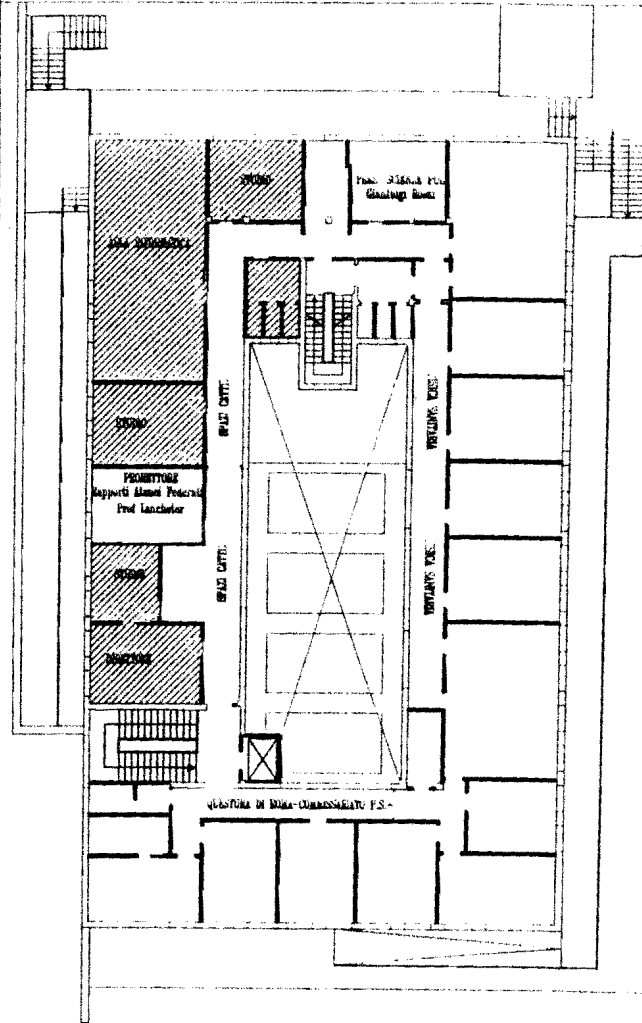
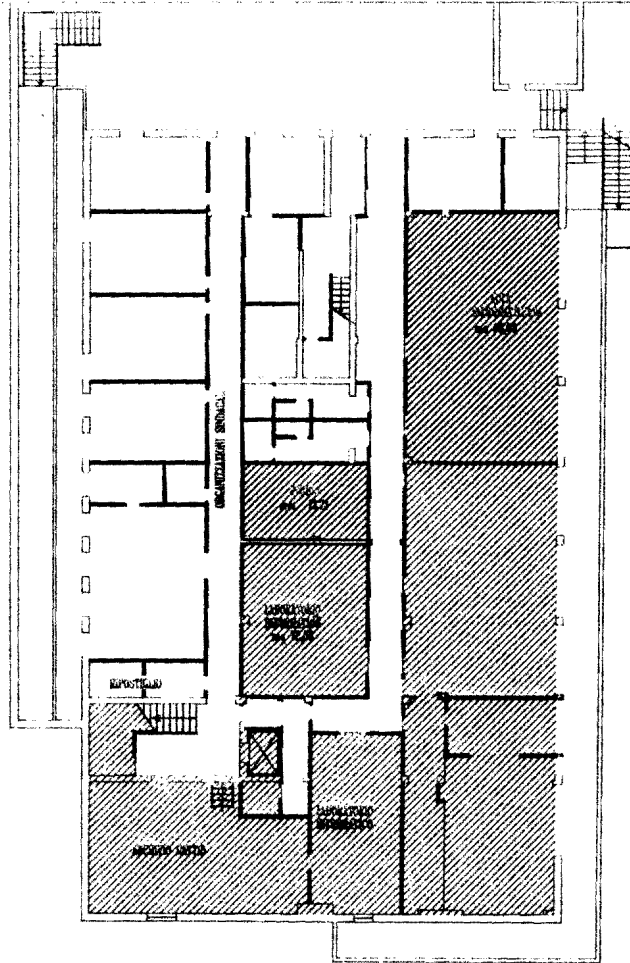
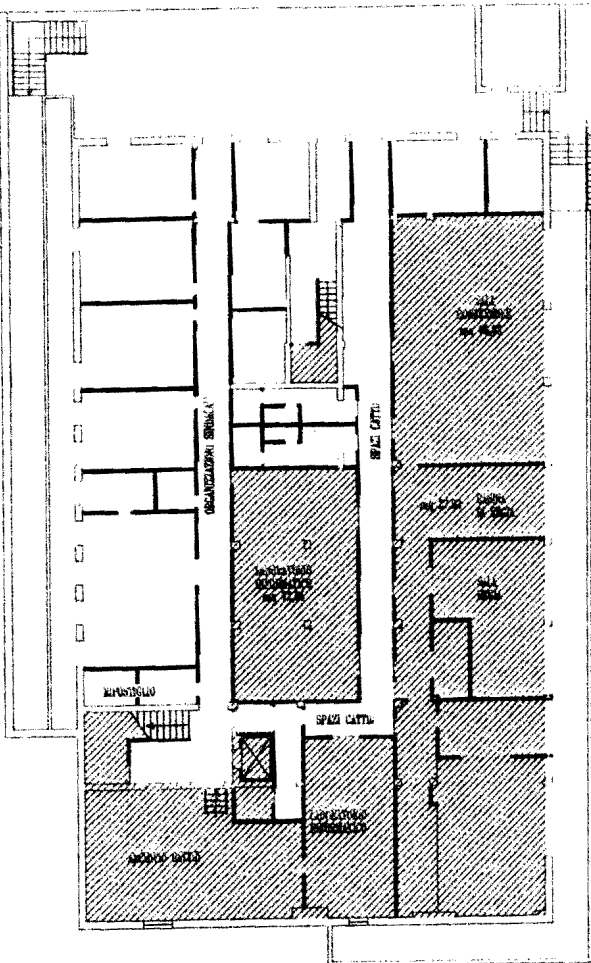

LEGENDA:

 CENTRO EUROGUIDANCE NATIONAL POINT E CITTA' UNIVERSITARIE  CATTID

PROGETTO:

CENTRO EUROGUIDANCE NATIONAL POINT E CITTA' UNIVERSITARIE

N° TAVOLA:

1

PROGETTISTA:

ROBOTTIONI S.R.L.
ALFONSO J. JORGE



SAPIENZA
UNIVERSITA' DI ROMA

LAYOUT PIANO SEMINTERRATO

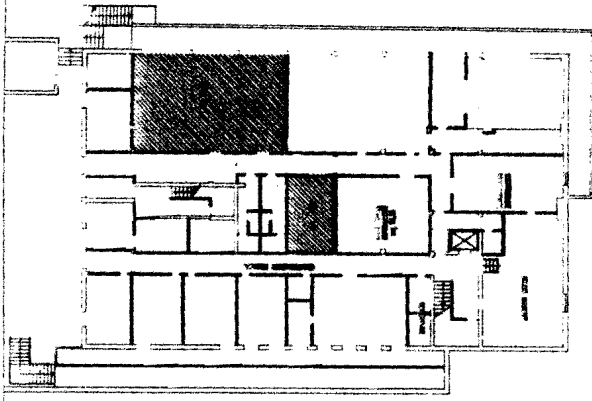

AMBITO NA 02
MILANO (L. 26)



EDIFICIO EX TUNNELLE



PROGETTO:

CENTRO EUROGUIDANCE NATIONAL POINT E CITTÀ UNIVERSITARIA

SCALA:

1/1000

NUMERATO:
DEFINIZIONE DEGLI SPAZI E DEGLI ARREDI PER IL TIPOLOGICO DI AULE CON
POTERSONO MULTIMEDIALI
PER LA ZONA COMPRESA E ATTIVITÀ DI PROGETTO

2

PROGETTISTA:

DIRETTORE DELL'OPERA:

COLLABORATORE:

DATA:

N. DIMENSIONI:

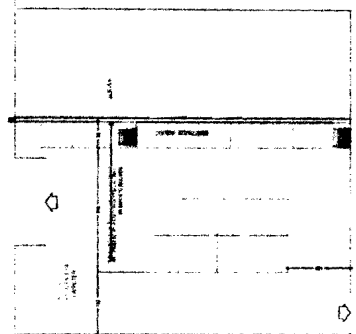
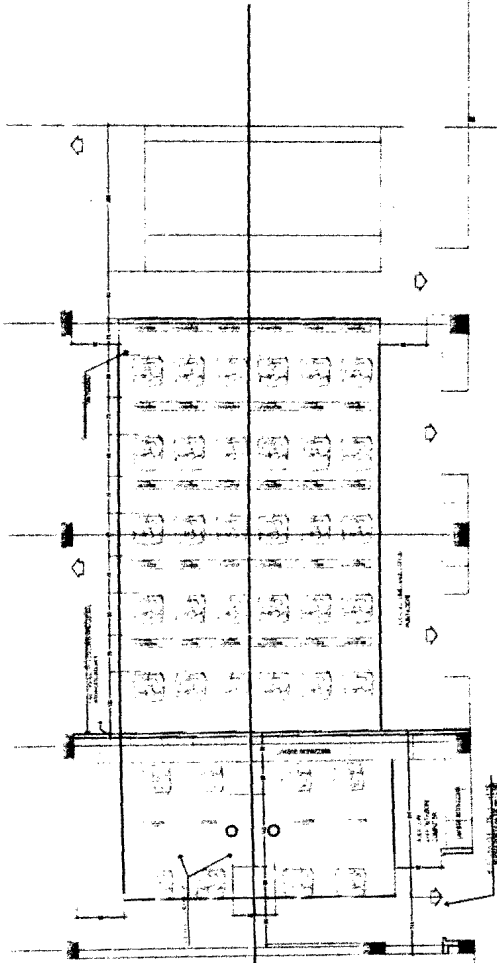
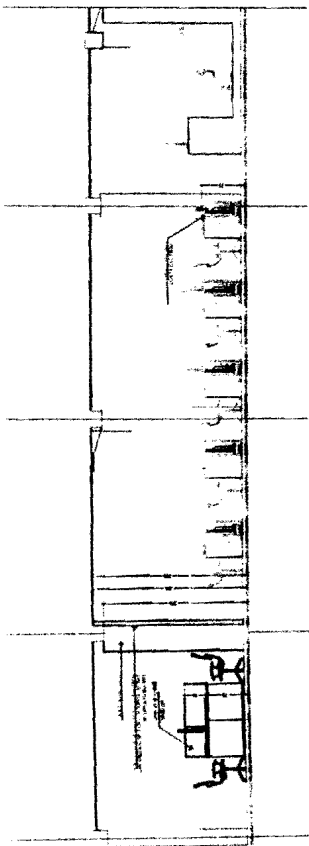

OMISSIS