



14 SET. 2010

Nell'anno **duemiladieci**, addì **14 settembre** alle ore **16.05**, presso l'Aula degli Organi Collegiali, si è riunito il Consiglio di Amministrazione, convocato con nota rettorale prot. n. 0049605 del 09.09.2010, per l'esame e la discussione degli argomenti iscritti al seguente ordine del giorno:

..... **O M I S S I S**

Sono presenti: il **rettore**, prof. Luigi Frati; il **prorettore**, prof. Francesco Avallone; i consiglieri: prof. Giorgio Graziani, prof. Massimo Moscarini (entra alle ore 16.10), prof. Maurizio Saponara (entra alle ore 16.30), prof. Antonio Mussino, prof. Maurizio Barbieri, prof.ssa Roberta Calvano, prof. Marco Merafina, prof. Marco Biffoni, dott. Roberto Ligia, sig. Sandro Mauceri, sig. Marco Cavallo, sig. Matteo Fanelli, sig.ra Ludovica Formoso (entra alle ore 16.10), sig. Pietro Lucchetti, dott. Paolo Maniglio, sig. Gianfranco Morrone, sig. Giuseppe Romano; il **direttore amministrativo**, Carlo Musto D'Amore, che assume le funzioni di segretario.

È assente giustificato: prof. Aldo Laganà.

Assiste per il Collegio sindacale: dott. Giancarlo Ricotta.

Il **presidente**, constatata l'esistenza del numero legale, dichiara l'adunanza validamente costituita e apre la seduta.

..... **O M I S S I S**

D. 199/10
Edilizia
6/11



SAPIENZA
UNIVERSITÀ DI ROMA

Delibera n. 180/10 del 20.7.2010 – Sostituzione planimetria –

Consiglio di
Amministrazione

Seduta del

14 SET. 2010

IL RESPONSABILE DEL SETTORE II
GESTIONE PATRIMONIO IMMOBILIARE
Rossi Rosa Maria MINUCCI

Rosa Maria Minucci

PERVENUTO IL
- 9 SET. 2010
RIP. V - SETT. III

uw

flavio

Il Presidente ricorda che il C.d.A., nella seduta del 20.07.2010, ha deliberato “di approvare la concessione temporanea di spazi da destinare allo svolgimento dei progetti coordinati dal Direttore del Centro di Ricerca ImpreSapiens, presso la Palazzina Ex Tuminelli, all’interno della Città universitaria, nell’ambito della redistribuzione dei locali già sede del CATTID, come indicato nell’allegata planimetria.....”

In relazione a tale planimetria, in data 02.08.2010, la Ripartizione VII ha trasmesso una rettifica, che definisce più esattamente gli spazi da destinare al progetto del Centro di Ricerca in parola, precisando che la modifica apportata non varia nella sostanza l’entità degli spazi, secondo quanto approvato dal C.d.A., nella seduta del 20.7.2010.

Il Presidente invita il Consiglio ad approvare la sostituzione della planimetria unita alla delibera 180/10, con la nuova planimetria allegata parte integrante.

Allegati in visione:
delibera del C.d.A. del 20.7.2010, completa di allegato

Allegati parte integrante:
planimetria degli spazi in parola rettificata ed in sostituzione della precedente



..... O M I S S I S

Consiglio di
Amministrazione

Seduta del

14 SET. 2010

DELIBERAZIONE N. 199/10

IL CONSIGLIO

- **Letta la relazione istruttoria;**
- **Vista la delibera del Consiglio di Amministrazione n. 180/10 del 20.07.2010;**
- **Vista la nota dell'U.T pervenuta in data 02.08.2010, corredata di nuova planimetria;**
- **Presenti e votanti n. 19, maggioranza n. 10: con voto unanime espresso nelle forme di legge dal rettore, dal prorettore, dal direttore amministrativo e dai consiglieri: Barbieri, Biffoni, Calvano, Cavallo, Graziani, Ligia, Mauceri, Moscarini, Mussino, Saponara, Fanelli, Formoso, Lucchetti, Maniglio, Morrone e Romano**

DELIBERA

di approvare la sostituzione della planimetria, unita alla delibera del Consiglio di Amministrazione n° 180/10 del 20.7.2010, con la planimetria allegata.

Letto, approvato seduta stante per la sola parte dispositiva.

IL SEGRETARIO
Carlo Musto D'Amore

IL PRESIDENTE
Luigi Frati

+++++

Distribuzione spazi nella disponibilità del CATTID - Piano seminterrato e piano secondo edificio Ex Tuminelli

PIANO SEMINTERRATO

PIANO SECONDO

Spazi attuali

Post Operam

Spazi attuali

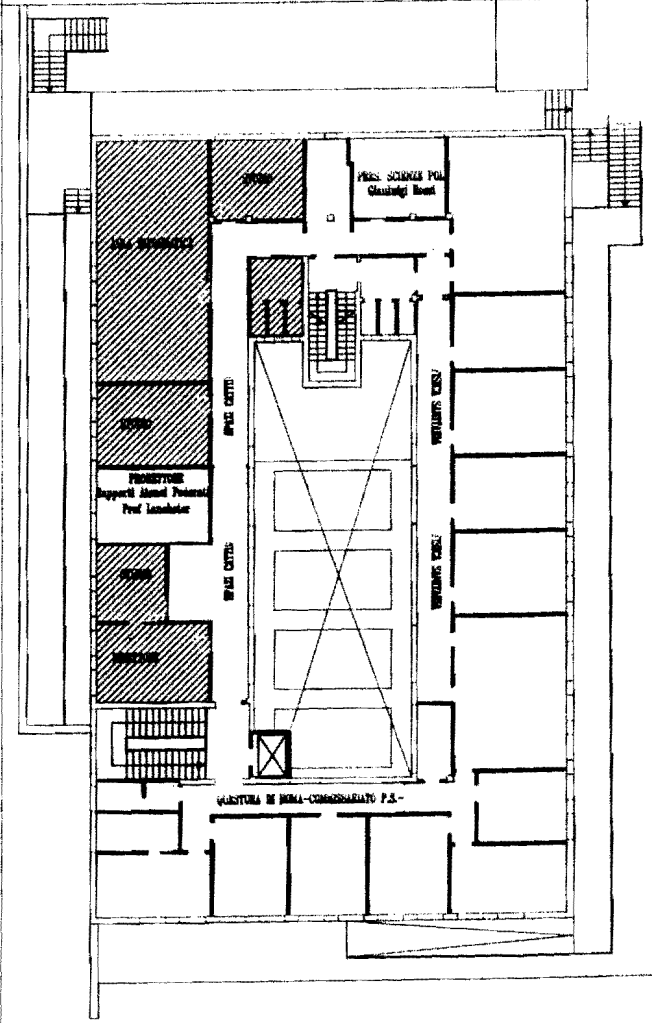
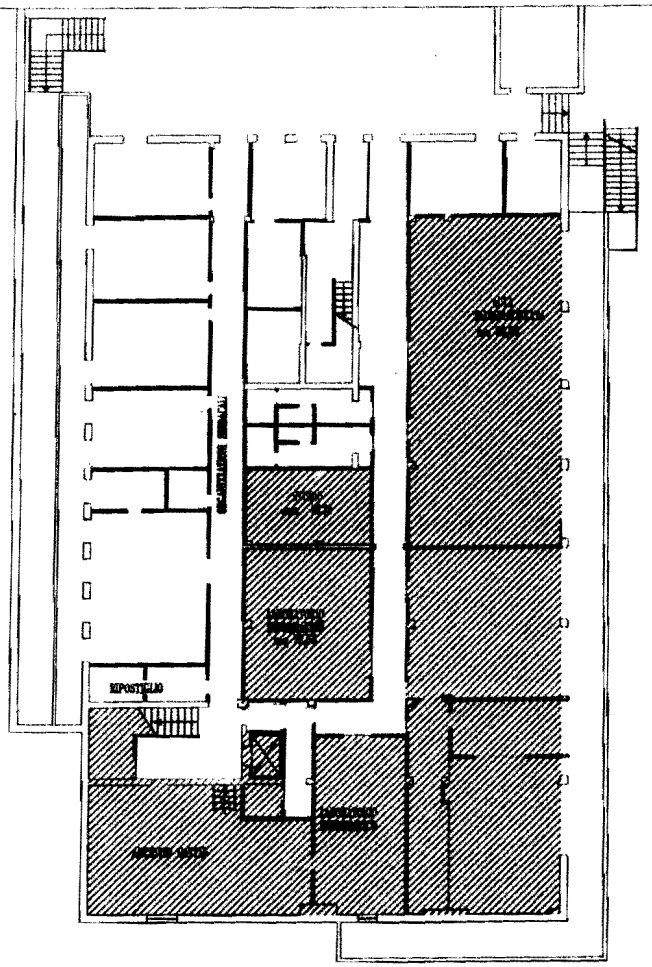
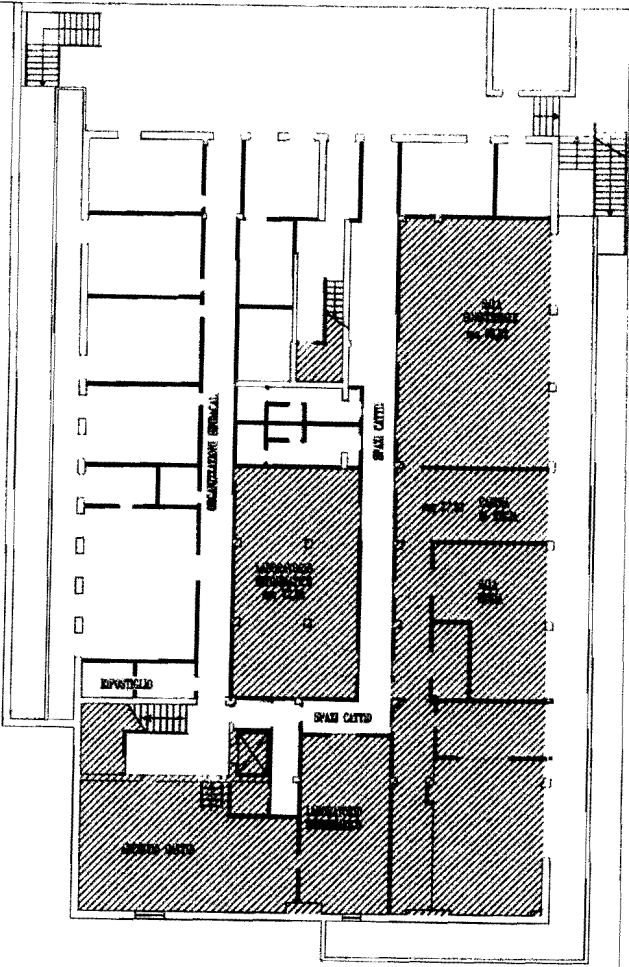

LEGENDA:

 CENTRO EUROGUIDANCE NATIONAL POINT E CITTA' UNIVERSITARIE

 CATTID

PROGETTO:

CENTRO EUROGUIDANCE NATIONAL POINT E CITTA' UNIVERSITARIE

N° TAVOLA:

1

PROGETTISTA:

RIPIANTERONE VII
ALGONIA EDITRIZI

 SAPIENZA
UNIVERSITA DI ROMA

14 SET. 2010

14 SET. 2010

LAYOUT PIANO SEMINTERRATO

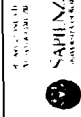
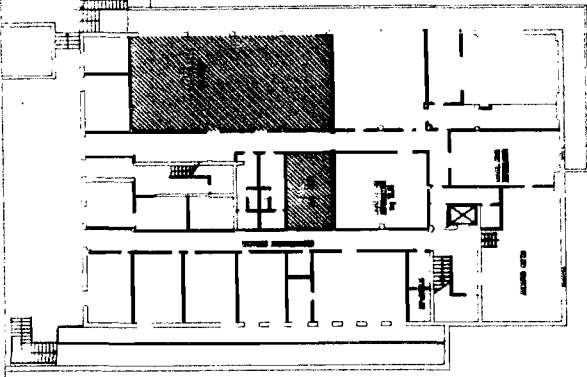

EDIFICIO EX TUNNELLI



PROGETTO:

CENTRO EUROGUIDANCE NATIONAL POINT E CITTÀ UNIVERSITARIA

ELABORATO: ELABORAZIONE DEGLI SPAZI E DEGLI AMBIENTI PER L'UTILIZZO DI AULE CON POSTAZIONI MULTIMEDIALI PER LEZIONI, CONFERENZE E ATTIVITÀ DI PRODOTTORE

N° TAVOLA: 2

RI.U.P.: _____ PROGETTISTA: _____ DIRETTORE DEI LAVORI: _____

COLLABORATORE: _____ DATA: _____ I. DISEGNANTE: _____

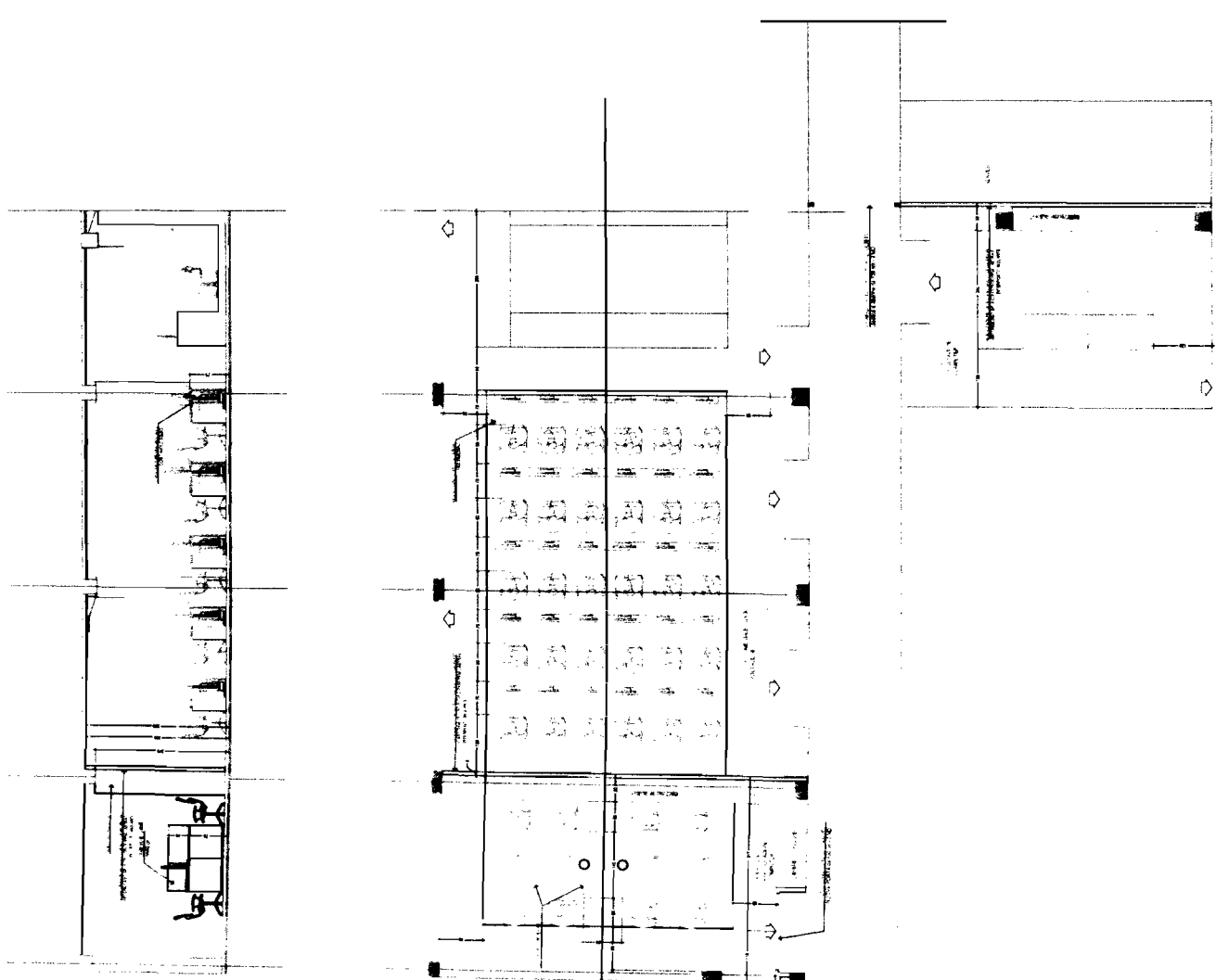

OMISSIS