



SAPIENZA  
UNIVERSITÀ DI ROMA

Consiglio di  
Amministrazione

Seduta del

10 MAG. 2011

Nell'anno **duemilaundici**, addì **10 maggio** alle ore **15.45**, presso l'Aula degli Organi Collegiali, si è riunito il Consiglio di Amministrazione, convocato con nota rettorale prot. n. 0031512 del 05.05.2011, per l'esame e la discussione degli argomenti iscritti al seguente ordine del giorno:

..... **O M I S S I S** .....

**Sono presenti:** il **rettore**, prof. Luigi Frati; il **prorettore**, prof. Francesco Avallone; i consiglieri: dott.ssa Francesca Pasinelli, prof. Aldo Laganà, prof. Giorgio Graziani, prof. Massimo Moscarini (entra alle ore 16.05), prof. Maurizio Saponara (entra alle ore 16.05), prof. Antonio Mussino, prof. Maurizio Barbieri, prof.ssa Roberta Calvano, prof. Marco Merafina, prof. Marco Biffoni (entra alle ore 16.00), dott. Roberto Ligia (entra alle ore 15.55), sig. Sandro Mauceri, sig. Marco Cavallo, sig.ra Paola De Nigris Urbani, dott. Matteo Fanelli, dott. Pietro Lucchetti, dott. Paolo Maniglio (entra alle ore 16.15), sig. Gianfranco Morrone, sig. Giuseppe Romano; il **direttore generale**, Carlo Musto D'Amore, che assume le funzioni di segretario.

Il **presidente**, constatata l'esistenza del numero legale, dichiara l'adunanza validamente costituita e apre la seduta.

..... **O M I S S I S** .....

P.ATO  
Aff. Cont. 3/1



**SAPIENZA**  
UNIVERSITÀ DI ROMA

Consiglio di  
Amministrazione

Seduta del

10 MAG. 2011

## FONDI DI BILANCIO DA RIPARTIRE PER L'ESERCIZIO FINANZIARIO 2011

Il Presidente, al fine di fornire un quadro esaustivo di tutte le voci di spesa relative al Bilancio di previsione 2011, da ripartire a favore dei Centri di spesa, ritiene utile sottoporre all'esame del Consiglio di Amministrazione l'elenco completo dei fondi stessi, già presentato al Senato Accademico nella seduta del 3 maggio 2011, con l'indicazione dei singoli stanziamenti e delle quote vincolate per effetto della delibera assunta da quest'Assemblea in data 19 aprile 2011, la cui disponibilità è condizionata all'effettiva realizzazione di alcune voci di entrata.

La ripartizione dei fondi, a differenza degli scorsi esercizi, sarà improntata sul nuovo modello di indicatori basati sul sistema di valutazione-premialità delineato dallo Statuto.

In tal senso nelle sedute del Consiglio di Amministrazione e del Senato Accademico, rispettivamente del 29 marzo 2011 e del 12 aprile 2011 è stato approvato il documento integrato "Sistema di valutazione Sapienza 2011" in cui sono declinati i macro-obiettivi strategici e gli elementi operativi necessari alla loro implementazione e valutazione, sia delle Strutture (Facoltà, Dipartimenti), che per la dirigenza.

Si riporta di seguito, pertanto, l'elencazione dei conti di bilancio con i relativi stanziamenti e gli eventuali vincoli di spesa nonché delle Strutture Amministrative di riferimento.

In questa prima fase di avvio del nuovo modello si ritiene utile una attività istruttoria che potrà essere curata da una unica Commissione mista Senato/Consiglio, presieduta dal Rettore o da un suo delegato.

SAPIENZA UNIVERSITÀ DI ROMA  
Ripartizione di Bilancio  
Settore Bilancio e Programmazione Finanziaria

*R*

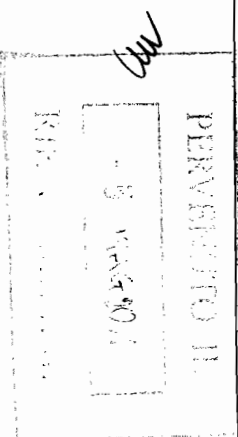



SAPIENZA  
UNIVERSITÀ DI ROMA

Consiglio di  
Amministrazione

Seduta del

10 MAG. 2011

UFFICIO UNIVERSITÀ DI ROMA  
Divisione VI Ragioneria  
Settore I Bilancio Programmazione Finanziaria

A) Budget per la didattica integrativa (supplenze e affidamenti esterni ed interni, contratti, corsi di orientamento e tutorato, corsi di recupero e sostegno) oneri carico ente compresi

*Struttura amministrativa: Ripartizione II - Personale*

Conti di bilancio : 1.2.1.1, 1.2.1.2, 1.2.2.1, 1.2.6.2 e 1.2.6.3

Stanziamento Complessivo 2011	Vincolo	Importo disponibile
€ 1.000.000,00	99.953,00	€ 900.047,00

B) Assegni di ricerca, compresi oneri carico ente

*Struttura amministrativa: Ripartizione II - Personale*

Conto di bilancio: 1.2.3.1

Stanziamento Complessivo 2011	Vincolo	Importo disponibile
€ 4.200.000,00	420.000,00	€ 3.780.000,00

C) Contributo ordinario (a favore dei Centri di spesa)

*Struttura amministrativa: Ripartizione VI - Ragioneria*

Conto di bilancio: 10.1.1.1

Stanziamento Complessivo 2011	Vincolo	Importo disponibile
€ 8.856.000,00	442.800,00	€ 8.413.200,00

D) Contributi per accordi e scambi culturali

- Contributi per professori visitatori
- Scambi e accordi culturali
- Viaggi di istruzione

*Struttura amministrativa: Ripartizione IX – Relazioni Internazionali*

Conto di bilancio: 10.1.1. 4

Stanziamento Complessivo 2011	Vincolo	Importo disponibile
€ 1.240.000,00	186.000,00	€ 1.054.000,00

N.B.: Lo stanziamento non comprende la quota di € 50.000,00 destinata alle attività formative sul terreno, per la quale è previsto un vincolo di € 7.500,00.



SAPIENZA  
UNIVERSITÀ DI ROMA

Consiglio di  
Amministrazione

Seduta del

10 MAG. 2011

SAPIENZA UNIVERSITÀ DI ROMA  
Ripartizione VI Ragioneria  
Settore I Bilancio e Programmazione Finanziaria

E) Congressi e Convegni

Struttura amministrativa: Ripartizione I – Affari Generali

Conto di bilancio: 10.1.1.6

Stanziamento Complessivo 2011	Vincolo	Importo disponibile
€ 180.000,00	0	€ 180.000,00

F) Spese per funzionamento Dottorato di ricerca

Struttura amministrativa: Ripartizione IV – Studenti

Conto di bilancio: 10.1.1.9

Stanziamento Complessivo 2011	Vincolo	Importo disponibile
€ 1.000.000,00	0	€ 1.000.000,00

G) Contributi per riviste di proprietà

Struttura amministrativa: Ripartizione I – Affari Generali

Conto di bilancio: 10.1.1.11

Stanziamento Complessivo 2011	Vincolo	Importo disponibile
€ 348.750,00	0	€ 348.750,00

H) Contributi per laboratori e biblioteche

Struttura amministrativa: Ripartizione VI - Ragioneria

Conto di bilancio: 10.1.1.3

Stanziamento Complessivo 2011	Vincolo	Importo disponibile
€ 3.427.200,00	342.720,00	€ 3.084.480,00



SAPIENZA  
UNIVERSITÀ DI ROMA

Consiglio di  
Amministrazione

Seduta del

10 MAG. 2011

SAPIENZA UNIVERSITÀ DI ROMA  
Ripartizione VI Ragioneria  
Settore I Bilancio e Programmazione Finanziaria

I) Borse di collaborazione studenti

Struttura amministrativa: Ripartizione IV– Studenti

Conto di bilancio: 10.1.1.5

Stanziamento Complessivo 2011	Vincolo	Importo disponibile
€ 1.800.000,00	360.000,00	€ 1.440.000,00

Per quanto riguarda, invece, la ricerca scientifica lo Statuto all'articolo 4, comma 2 prevede che: *“per la valutazione e la selezione dei progetti di ricerca finanziati con proprie risorse la Sapienza si avvale di una Commissione di Ricerca presieduta dal Rettore o da un suo delegato e composta da rappresentanti delle macroaree.....”*.

L) Ricerca scientifica

Commissione Istruttoria: Ricerca Scientifica

Struttura amministrativa: Ripartizione I – Affari Generali

Conto di bilancio: 10.2.1.1

Stanziamento Complessivo 2011	Vincolo	Importo disponibile
€ 11.700.000,00	570.000,00	€ 11.130.000,00

N.B. lo stanziamento è comprensivo dell' importo di € 1.625.000,00 relativo al 62,50% dei proventi per prestazioni c/terzi, che si presume si realizzeranno nell'anno 2011.

Il Presidente sottolinea, infine, l'esigenza di garantire quote di finanziamento da destinare specificatamente alla sede di Latina al fine di garantirne la piena funzionalità; il criterio di individuazione delle singole assegnazioni si baserà sul numero dei docenti che operano presso la sede Pontina rapportato alla consistenza del personale afferente ai singoli Dipartimenti coinvolti.



**SAPIENZA**  
UNIVERSITÀ DI ROMA

Consiglio di  
Amministrazione

Seduta del

10 MAG. 2011

..... O M I S S I S .....

**Il Consiglio di Amministrazione prende atto.**

..... O M I S S I S .....