

Benedetta CASSANI

PROGRAMMI EUROPEI A GESTIONE DIRETTA

Oltre HORIZON EUROPE

Di quali programmi parliamo?

- ✓ Sono programmi collaborativi non esclusivamente di ricerca;
- ✓ Sono programmi dedicati a progetti che sperimentano e dimostrano risultati di ricerche oppure che colmano il divario tra i programmi di ricerca e innovazione dell'UE e quelli che finanziano la diffusione su larga scala.

Citizens, Equality, Rights
and Values programme

Interreg

EUROPEAN UNION

PROGRAMMI EUROPEI A GESTIONE DIRETTA - RUBRICHE

- ✓ Sono strumenti che la UE utilizza per sostenere finanziariamente lo sviluppo di progetti che contribuiscono a realizzare gli obiettivi della Commissione per la programmazione 2021-2027;
- ✓ Sono programmi gestiti direttamente dalle agenzie dell'UE e declinati all'interno delle priorità del bilancio dell'UE.

1- Mercato unico, innovazione e digitale

Per intensificare gli investimenti nella ricerca e nell'innovazione, nella trasformazione digitale, nelle infrastrutture strategiche e nel mercato unico; per affrontare sfide condivise, tra cui la decarbonizzazione, il cambiamento demografico e la competitività delle imprese

2- Coesione, resilienza e valori

Per rafforzare la resilienza e la coesione tra gli Stati membri dell'UE, ridurre le disparità tra stati, regioni e territori dell'UE, e promuovere lo sviluppo territoriale sostenibile; per investire nella transizione verde e digitale, nei giovani, nella salute e nei valori dell'UE; per promuovere investimenti e riforme-chiave negli stati membri.

3- Risorse naturali e ambiente

Per promuovere la sostenibilità e un impiego sostenibile dell'agricoltura e delle risorse marittime, la sicurezza alimentare, lo sviluppo rurale e la competitività dell'agricoltura e della pesca europee; per lottare contro il cambiamento climatico e proteggere l'ambiente

4- Migrazione e gestione delle frontiere

Per affrontare le sfide legate alla migrazione, alla gestione delle frontiere esterne dell'UE e al sistema di asilo all'interno dell'UE.

5- Sicurezza e difesa

Per migliorare la sicurezza dei cittadini europei, rafforzare le capacità di difesa e l'autonomia strategica dell'Europa, e fornire gli strumenti di difesa necessari per rispondere alle sfide alla sicurezza interna ed esterna alle quali nessuno Stato membro può rispondere da solo.

6- Vicinato e resto del mondo

Per rafforzare l'impatto socioeconomico dell'UE nella sua area di vicinato, nei paesi in via di sviluppo, nei paesi che si preparano all'adesione all'UE e nel resto del mondo; per mantenere e rafforzare il ruolo dell'UE come attore globale.

MULTIANNUAL FINANCIAL FRAMEWORK 2021-2027: KEY FIGURES

COHESION POLICY 372.6

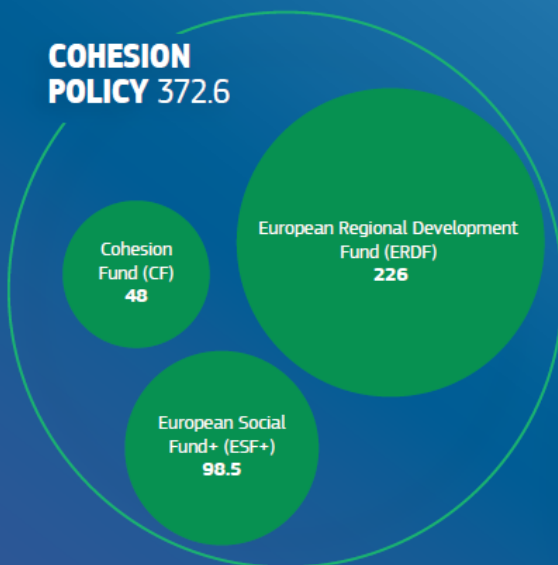

COMMON AGRICULTURAL POLICY (CAP) 378.5

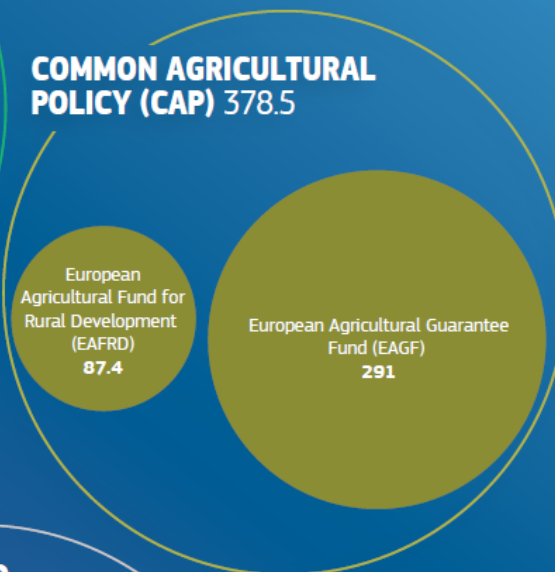

NEW AND REINFORCED PRIORITIES 377.3

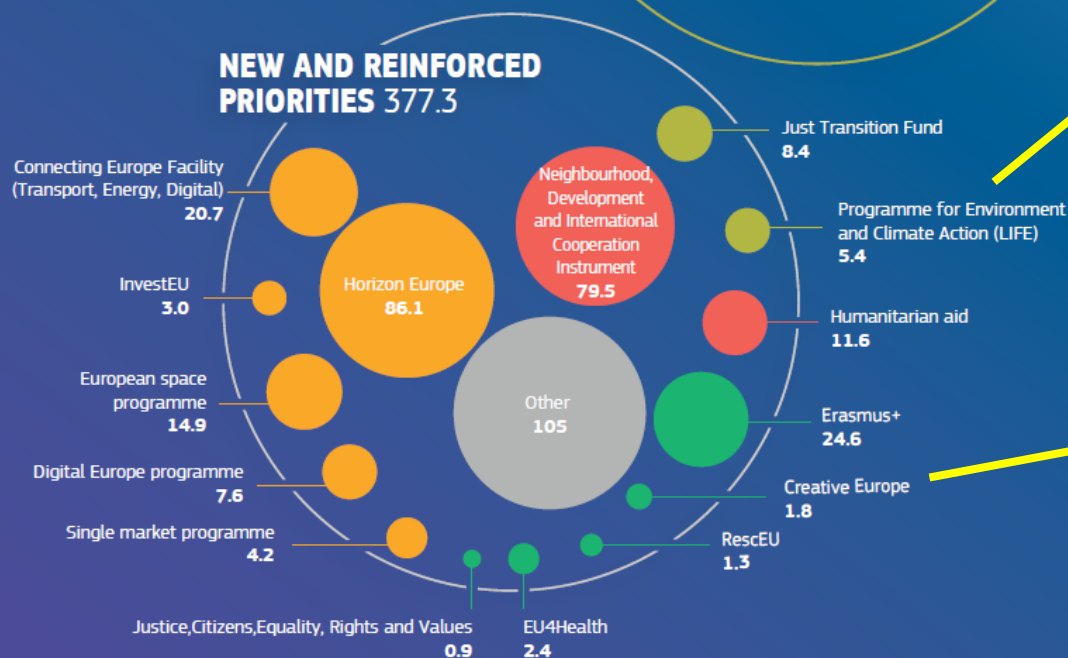

PROGRAMMI EUROPEI A GESTIONE DIRETTA

Oltre HORIZON EUROPE

LIFE programma dedicato in
maniera specifica all'ambiente e
all'azione per il clima
5.4 miliardi di euro

CREATIVE EUROPE
programma europeo di
sostegno ai settori culturali
e creativi
1.8 miliardi di euro

MULTIANNUAL FINANCIAL FRAMEWORK 2021-2027: KEY FIGURES

COHESION POLICY 372.6

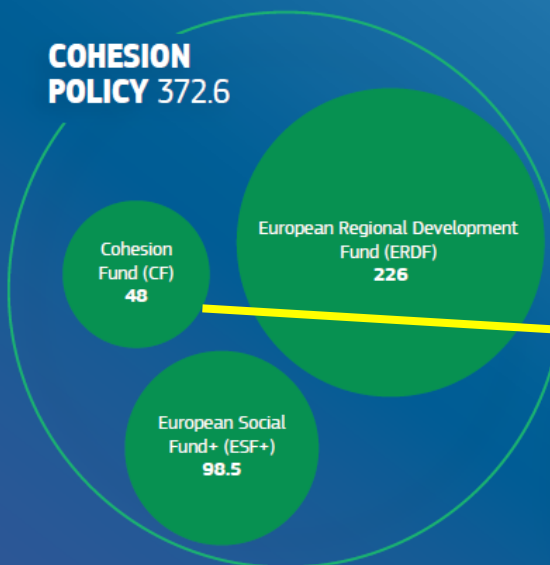

COMMON AGRICULTURAL POLICY (CAP) 378.5

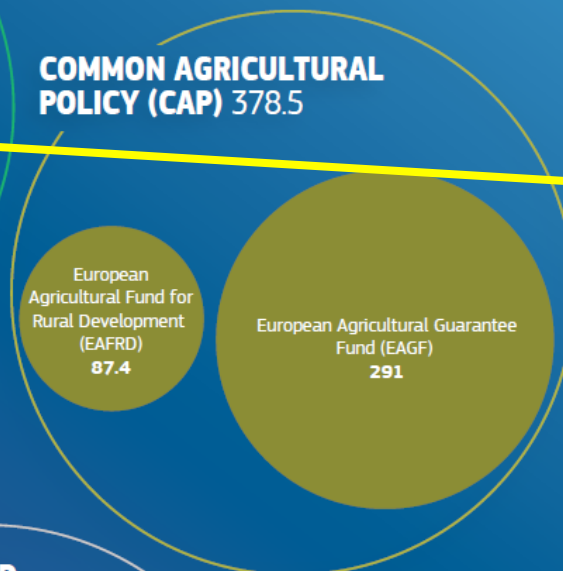

NEW AND REINFORCED PRIORITIES 377.3

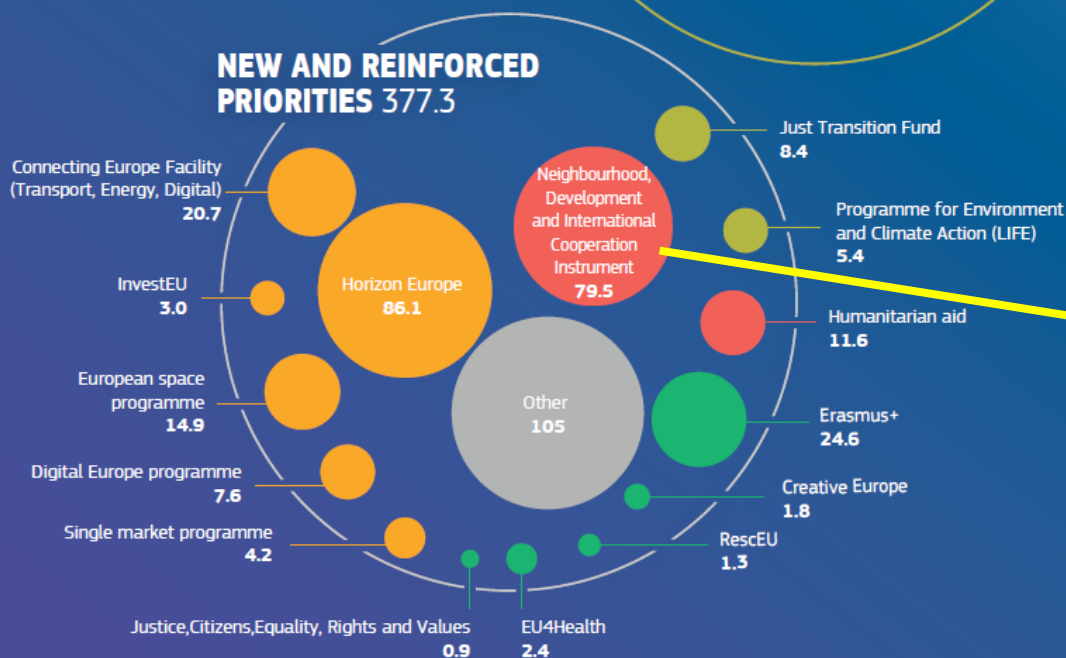

PROGRAMMI EUROPEI A GESTIONE DIRETTA Oltre HORIZON EUROPE

INTERREG (9,1 miliardi di €)
programma di cooperazione territoriale in Europa (transfrontaliera, transnazionale e interregionale) per la promozione della politica di coesione dell'Unione europea e la promozione della cooperazione tra le regioni.

Europa Globale (79,5 miliardi):
strumento di vicinato, cooperazione allo sviluppo e cooperazione internazionale destinato al finanziamento di progetti che affrontano questioni fondamentali come la lotta alla povertà e l'immigrazione e dall'altro aiuterà a promuovere i valori UE, come democrazia e diritti umani.

PROGRAMMI EUROPEI A GESTIONE DIRETTA

Requisiti Comuni

- ✓ **SOGGETTI AMMISSIBILI**: enti con personalità giuridica (pubblici e privati) stabiliti negli Stati membri dell'UE o appartenenti ad altri paesi che partecipano ai programmi europei di riferimento-> **NO PERSONE FISICHE**
- ✓ **TRANSNAZIONALITA'** - quindi la costituzione di un partenariato internazionale (**RARI CASI DI PROGETTI MONOCONTRAENTI**)
- ✓ **VALORE AGGIUNTO EUROPEO** - Esso si manifesta in un'azione di più ampio interesse e importanza per l'Europa - > **NO PROGETTI CON SOLO IMPATTO LOCALE**
- ✓ **FINANZIAMENTO < 100%** - > è necessario co-finanziare

PROGRAMMI EUROPEI A GESTIONE DIRETTA - EUROPA CREATIVA

BANDO	<u>CREATIVE EUROPE</u> - Call Cultura piccola Scala
PARTNER	3 soggetti (il capofila di progetto + almeno 2 partner) di 3 diversi Paesi ammissibili.
FINANZIAMENTO	max 200.000 EUR (max 60% sul totale dei costi eleggibili).
OBIETTIVI	1. Creazione e circolazione transnazionale , ovvero rafforzare la creazione e la circolazione transnazionali di opere e artisti europei. 2. Innovazione , ovvero migliorare la capacità dei settori culturali e creativi europei di coltivare talenti, innovare, prosperare e generare posti di lavoro e crescita.
AREA GEOGRAFICA	Paesi UE - Paesi EFTA e altri Paesi terzi associati al programma

<https://ec.europa.eu/culture/creative-europe>

PROGRAMMI EUROPEI A GESTIONE DIRETTA

Monitoraggio e valutazione delle opportunità.

- Analisi dei programmi di riferimento
- Identificazione e studio approfondito di uno o più programmi di interesse
- Attivazione, ove possibile, di contatti diretti e personali con il finanziatore
- Attivazione di una procedura di monitoraggio delle opportunità identificata attraverso dedicate fonti d'informazione

PROGRAMMI EUROPEI A GESTIONE DIRETTA

Monitoraggio e valutazione delle opportunità.

ANALISI DEI PROGRAMMI DI RIFERIMENTO:

- selezionare uno o più programmi che a livello generale possono sembrare adatti allo scopo.

PROGRAMMI EUROPEI A GESTIONE DIRETTA

Monitoraggio e valutazione delle opportunità

ANALISI DEI PROGRAMMI DI RIFERIMENTO – Funding and Tenders

 **European Commission**

Funding & tender opportunities
Single Electronic Data Interchange Area (SEDIA)

 SEARCH FUNDING & TENDERS ▾ HOW TO PARTICIPATE ▾ PROJECTS & RESULTS WORK AS AN EXPERT SUPPORT ▾

Find calls for proposals and tenders

 Search

EU Programmes

Asylum, Migration and Integration Fund (AMIF)	Border Management and Visa Instrument (BMVI)	Customs Control Equipment Instrument (CCEI)	Connecting Europe Facility (CEF)	Citizens, Equality, Rights and Values Programme (CERV)	Creative Europe (CREA)
Customs Programme (CUST)	Digital Europe Programme (DIGITAL)	Europe Direct (ED)	European Defence Fund (EDF)	European Parliament (EP)	EU Anti-fraud Programme (EUF)
European Solidarity Corps (ESC)	Erasmus+ Programme (ERASMUS+)	European Social Fund + (ESF)	European Maritime, Fisheries and Aquaculture Fund (EMFAF)	Euratom Research and Training Programme (EURATOM)	Fiscalis Programme (FISC)
Innovation Fund (INNOVFUND)	Internal Security Fund (ISF)	Horizon Europe (HORIZON)	Single Market Programme (SMP)	Social Prerogative and Specific Competencies Lines (SOCPL)	EU External Action (RELEX)
Interregional Innovation Investments (I3)	Justice Programme (JUST)	Protection of the Euro against Counterfeiting Programme (PERICLES)	Pilot Projects and Preparatory Actions (PPPA)	Programme for the Environment and Climate Action (LIFE)	Promotion of Agricultural Products (AGRIP)
Research Fund for Coal & Steel (RFCS)	Union Civil Protection Mechanism (UCPM)				

PROGRAMMI EUROPEI A GESTIONE DIRETTA

Monitoraggio e valutazione delle opportunità

IDENTIFICAZIONE E STUDIO APPROFONDITO DI UNO O PIÙ PROGRAMMI DI INTERESSE: *Individuazione della CALL*

- Le finalità dettagliate del programma;
- Data di scadenza – programmazione bandi

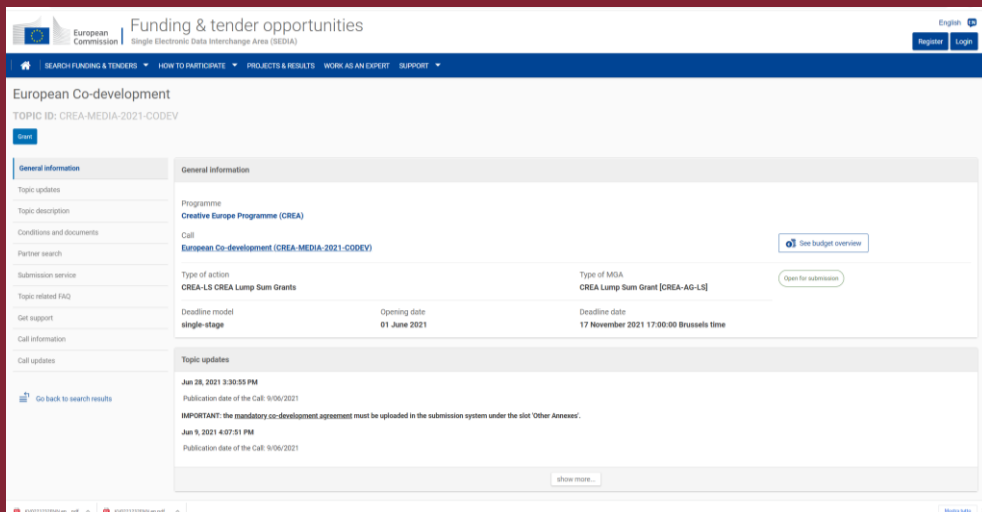

PROGRAMMI EUROPEI A GESTIONE DIRETTA

Monitoraggio e valutazione delle opportunità.

IDENTIFICAZIONE E STUDIO APPROFONDITO DI UNO O PIÙ PROGRAMMI DI INTERESSE:

- Vedere progetti già finanziati –
stato dell'arte

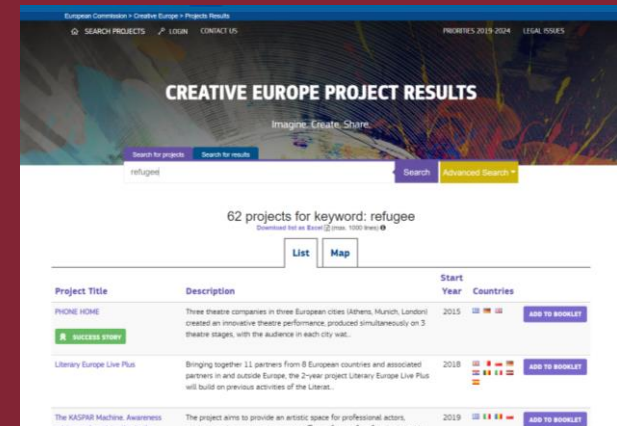

PROGRAMMI EUROPEI A GESTIONE DIRETTA

Monitoraggio e valutazione delle opportunità

ATTIVAZIONE, OVE
POSSIBILE, DI
CONTATTI DIRETTI E
PERSONALI CON IL
FINANZIATORE

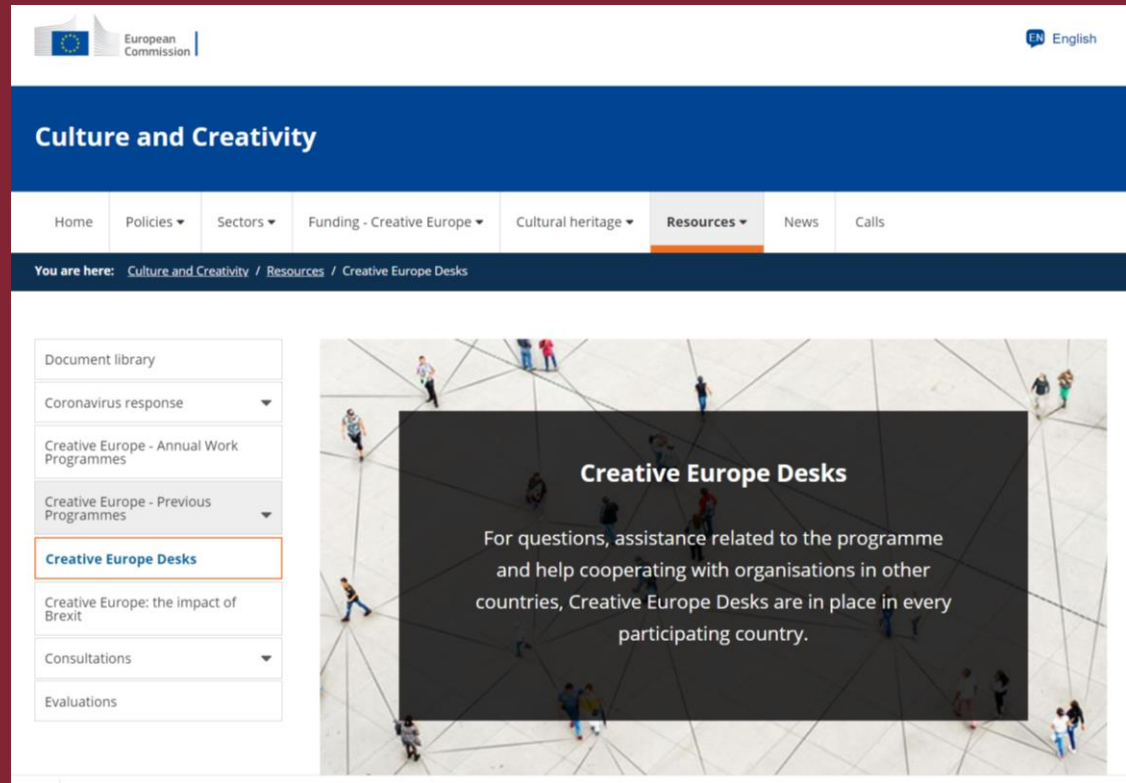

PROGRAMMI EUROPEI A GESTIONE DIRETTA

Monitoraggio e valutazione delle opportunità

IDENTIFICAZIONE DELLE FONTI DI INFORMAZIONE

Funding and Tenders

European Commission | Single Electronic Data Interchange Area (SEDIA) | English | Register | Login

SEARCH FUNDING & TENDERS | HOW TO PARTICIPATE | PROJECTS & RESULTS | WORK AS AN EXPERT | SUPPORT

Creative Europe (CREA) | clear filter

Type your Keywords... [Search]

☒ Match whole words only

☒ GRANTS ☒ TENDERS

Submission status

Fortcoming | Open for submission (1) | Closed (20)

Programming period

2021 - 2027 (21)

Creative Europe (CREA)

Filter by call

Select a Call...

CPV code (Tenders Only)

Select a CPV code...

Places of delivery or performance (Tenders Only)

Funding and tenders (21)

Need help? | Sort by: | Submission status

Grant	European Co-development
Open for submission	
Programme	Creative Europe Programme (CREA)
ID	CREA-MEDIA-2021-CODEV
Types of action	CREA Lump Sum Grants
Deadline model	single-stage
Opening date	01 June 2021
Deadline date	17 November 2021 17:00:00 Brussels time

Grant	European mini-slate development
Closed	
Programme	Creative Europe Programme (CREA)
ID	CREA-MEDIA-2021-DEVMINISLATE
Types of action	CREA Lump Sum Grants
Deadline model	single-stage
Opening date	01 June 2021
Deadline date	12 August 2021 17:00:00 Brussels time

Grant	European Networks of Cultural and Creative Organisations
Closed	
Programme	Creative Europe Programme (CREA)
ID	CREA-CULT-2021-NET
Types of action	CREA Lump Sum Grants
Deadline model	single-stage
Opening date	08 June 2021
Deadline date	26 August 2021 17:00:00 Brussels time

Grant	European Platforms for the promotion of emerging artists
Closed	

PROGRAMMI EUROPEI A GESTIONE DIRETTA

Monitoraggio e valutazione delle opportunità.

IDENTIFICAZIONE DELLE FONTI DI INFORMAZIONE

Servizio first – Newsletter
Università la sapienza area per
l'internazionalizzazione

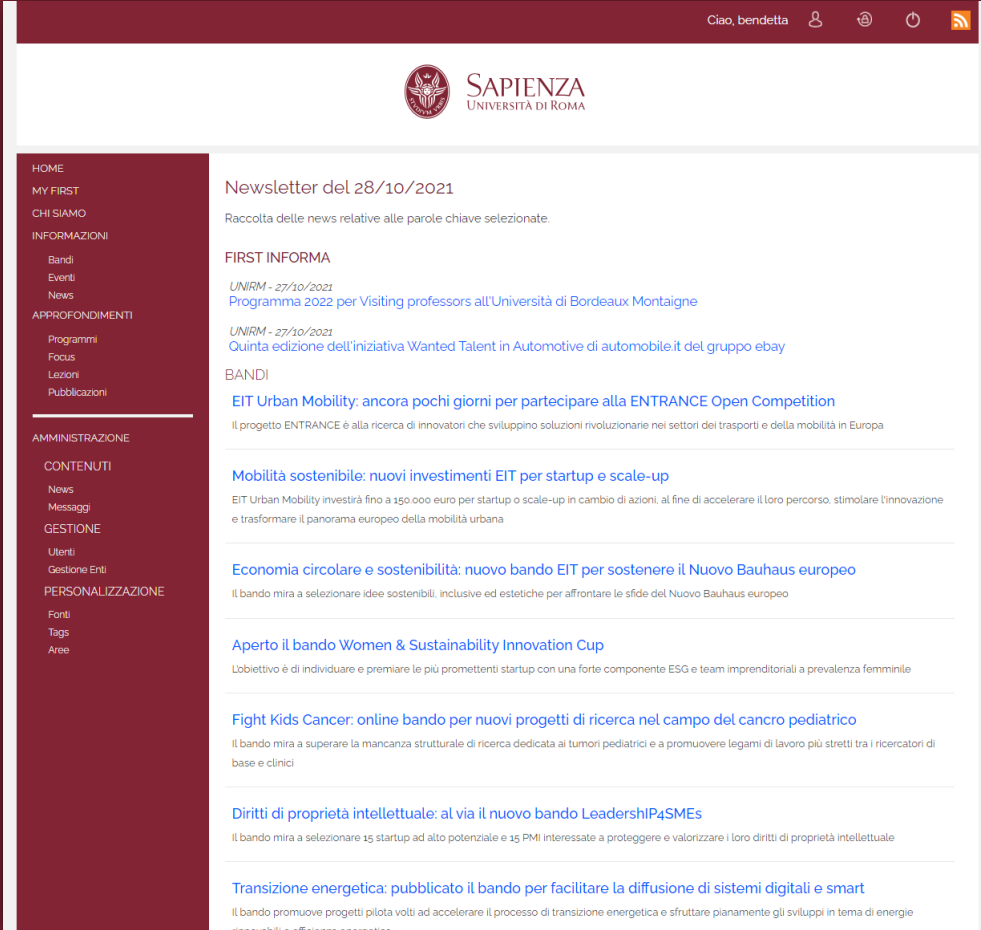

Ciao, benedetta

 **SAPIENZA**
UNIVERSITÀ DI ROMA

HOME
MY FIRST
CHI SIAMO
INFORMAZIONI
Bandi
Eventi
News
APPROFONDIMENTI
Programmi
Focus
Lezioni
Pubblicazioni
AMMINISTRAZIONE
CONTENUTI
News
Messaggi
GESTIONE
Utenti
Gestione Enti
PERSONALIZZAZIONE
Fonti
Tags
Aree

Newsletter del 28/10/2021

Raccolta delle news relative alle parole chiave selezionate.

FIRST INFORMA

UNIRM - 27/10/2021
[Programma 2022 per Visiting professors all'Università di Bordeaux Montaigne](#)

UNIRM - 27/10/2021
[Quinta edizione dell'iniziativa Wanted Talent in Automotive di automobile.it del gruppo ebay](#)

BANDI

[EIT Urban Mobility: ancora pochi giorni per partecipare alla ENTRANCE Open Competition](#)
Il progetto ENTRANCE è alla ricerca di innovatori che sviluppino soluzioni rivoluzionarie nei settori dei trasporti e della mobilità in Europa

[Mobilità sostenibile: nuovi investimenti EIT per startup e scale-up](#)
EIT Urban Mobility investirà fino a 150.000 euro per startup o scale-up in cambio di azioni, al fine di accelerare il loro percorso, stimolare l'innovazione e trasformare il panorama europeo della mobilità urbana

[Economia circolare e sostenibilità: nuovo bando EIT per sostenere il Nuovo Bauhaus europeo](#)
Il bando mira a selezionare idee sostenibili, inclusive ed estetiche per affrontare le sfide del Nuovo Bauhaus europeo

[Aperto il bando Women & Sustainability Innovation Cup](#)
L'obiettivo è di individuare e premiare le più promettenti startup con una forte componente ESG e team imprenditoriali a prevalenza femminile

[Fight Kids Cancer: online bando per nuovi progetti di ricerca nel campo del cancro pediatrico](#)
Il bando mira a superare la mancanza strutturale di ricerca dedicata ai tumori pediatrici e a promuovere legami di lavoro più stretti tra i ricercatori di base e clinici

[Diritti di proprietà intellettuale: al via il nuovo bando LeadersHIP4SMEs](#)
Il bando mira a selezionare 15 startup ad alto potenziale e 15 PMI interessate a proteggere e valorizzare i loro diritti di proprietà intellettuale

[Transizione energetica: pubblicato il bando per facilitare la diffusione di sistemi digitali e smart](#)
Il bando promuove progetti pilota volti ad accelerare il processo di transizione energetica e sfruttare pienamente gli sviluppi in tema di energie rinnovabili e efficienza energetica

PROGRAMMI EUROPEI A GESTIONE DIRETTA

Monitoraggio e valutazione delle opportunità.

IDENTIFICAZIONE DELLE FONTI DI INFORMAZIONE

Servizio first – [Newsletter](#)

[Università la Sapienza area per l'internazionalizzazione](#)

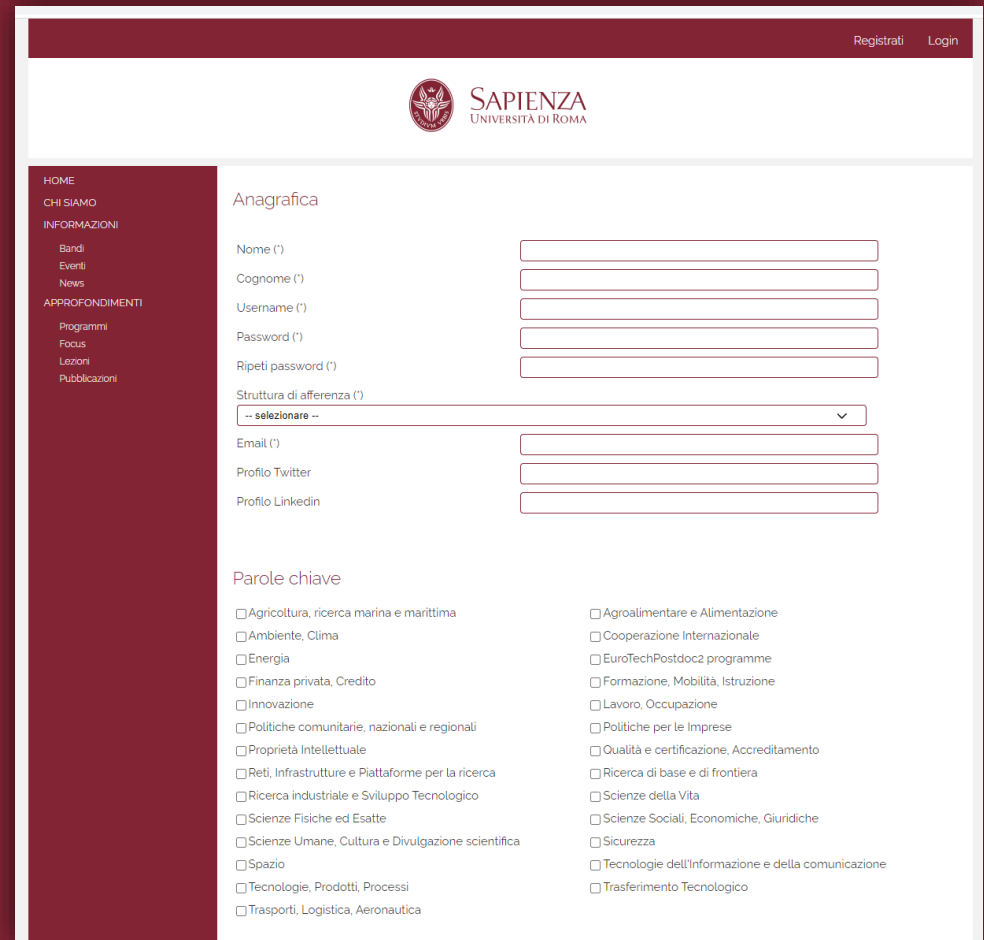

Registrati Login

 **SAPIENZA**
UNIVERSITÀ DI ROMA

HOME
CHI SIAMO
INFORMAZIONI
Bandi
Eventi
News
APPROFONDIMENTI
Programmi
Focus
Lezioni
Pubblicazioni

Anagrafica

Nome (*)
Cognome (*)
Username (*)
Password (*)
Ripeti password (*)
Struttura di appartenenza (*)
-- selezionare --
Email (*)
Profilo Twitter
Profilo LinkedIn

Parole chiave

<input type="checkbox"/> Agricoltura, ricerca marina e marittima	<input type="checkbox"/> Agroalimentare e Alimentazione
<input type="checkbox"/> Ambiente, Clima	<input type="checkbox"/> Cooperazione Internazionale
<input type="checkbox"/> Energia	<input type="checkbox"/> EuroTechPostdoc2 programme
<input type="checkbox"/> Finanza privata, Credito	<input type="checkbox"/> Formazione, Mobilità, Istruzione
<input type="checkbox"/> Innovazione	<input type="checkbox"/> Lavoro, Occupazione
<input type="checkbox"/> Politiche comunitarie, nazionali e regionali	<input type="checkbox"/> Politiche per le Imprese
<input type="checkbox"/> Proprietà Intellettuale	<input type="checkbox"/> Qualità e certificazione, Accreditamento
<input type="checkbox"/> Reti, Infrastrutture e Piattaforme per la ricerca	<input type="checkbox"/> Ricerca di base e di frontiera
<input type="checkbox"/> Ricerca industriale e Sviluppo Tecnologico	<input type="checkbox"/> Scienze della Vita
<input type="checkbox"/> Scienze Fisiche ed Esatte	<input type="checkbox"/> Scienze Sociali, Economiche, Giuridiche
<input type="checkbox"/> Scienze Umane, Cultura e Divulgazione scientifica	<input type="checkbox"/> Sicurezza
<input type="checkbox"/> Spazio	<input type="checkbox"/> Tecnologie dell'Informazione e della comunicazione
<input type="checkbox"/> Tecnologie, Prodotti, Processi	<input type="checkbox"/> Trasferimento Tecnologico
<input type="checkbox"/> Trasporti, Logistica, Aeronautica	

GRAZIE PER L'ATTENZIONE

benedetta.cassani@uniroma1.it