

Agenzia delle Entrate
CATASTO FABBRICATI
Ufficio Provinciale di
Roma

Dichiarazione protocollo n. RM0390229del 27/07/2023

Comune di Roma

Viale Di Trastevere

civ. 22

Identificativi Catastali:

Sezione:

Foglio: 505

Particella: 130

Subalterno: 1

Compilata da:
Macaro Roberto

Iscritto all'albo:
Architetti

Prov. Latina

N. 785

Planimetria

Scheda n. 1

Scala 1:200

Piano Interrato

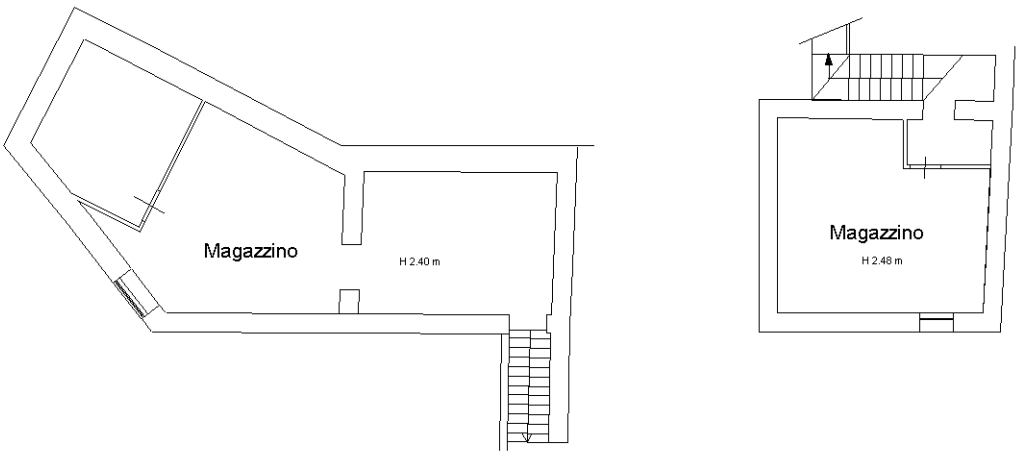

Piano Terra

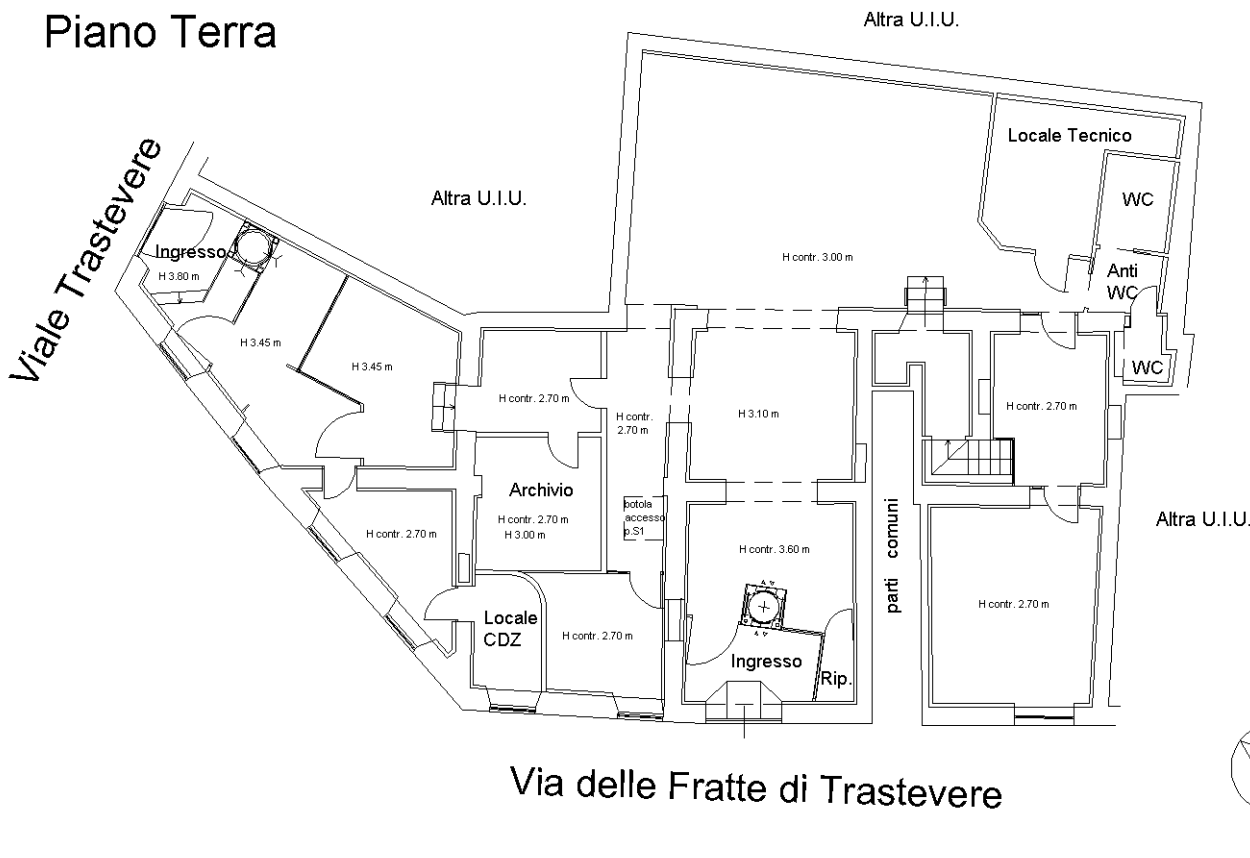

Ultima planimetria in atti