



MINISTERO DELLE FINANZE

DIREZIONE GENERALE DEL CATASTO E DEI SERVIZI TECNICI ERARIALI

ACCERTAMENTO GENERALE DELLA PROPRIETA' IMMOBILIARE URBANA

(R. DECRETO LEGGE 13 APRILE 1939-XVII N°652)

Planimetria degli immobili urbani denunciati con la Scheda N°

Comune Roma

Ditta Rigo Alessandro fu

Via Lago di Lesina N°21

Pietro

^m Segnare: cognome, nome, paternità del solo primo intestatario

ACCERTAMENTO GENERALE DELLA
PROPRIETA' IMMOBILIARE URBANA

(R.D.L. 13 aprile 1939-XVII, n. 652)

COMUNE
di **ROMA**

Talloncino di riscontro
DELLA

SCHEDA NUMERO

326438

8843966

AVVERTENZA: Il presente
talloncino deve essere incollato a

Piano quarto

Int. 13

Giardino Condom.

Giardino Condomini
del 1° Piano

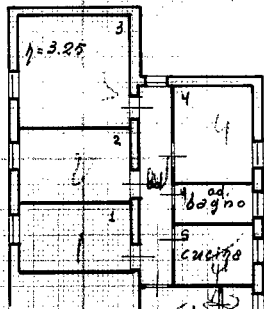

Giardino Condomini
del 1° Piano

Gallieri Anna

ORIENTAMENTO



SCALA di 1:200

Compilata da:

ing. Carlo Malcongi
(Titolo, nome e cognome del tecnico)

Iscritto all'Albo degli Ingegneri
della Provincia di Roma

Data 1/11/2025

Firma ing. Malcongi

confini proprii intersezione
Pg

Ultima planimetria in atti

Data presentazione: 10/10/1939 - Data: 14/02/2023 - n. T276113 - Richiedente: 80209930587

Totale schede: 1 - Formato di acquisizione: fuori standard (250X378) - Formato stampa richiesto: A4(210x297)